



คิวกุช

KYUSHU JAPAN

ก่อตั้งอัญมณีล้ำค่า แห่งมนต์เสน่ห์การท่องเที่ยว

ธรรมชาติ และทิวทัศน์

Nature & Scenery

ซากุระที่งดงาม ทำให้จิตใจเบิกบาน ภูเขาไฟที่สร้างสีสันให้กับธรรมชาติ

ธรรมชาติของคิวชู บางเวลาดูเรียบง่าย บางเวลาดูคดเคี้ยว

สิ่งเหล่านี้พร้อมต้อนรับและสร้างความอึดอ้อมให้แก่นักท่องเที่ยวผู้มาเยี่ยมชม

หุบเขาทะเลจิวะ Takachiho Gorge (จ.มิยะซะกิ)

หุบเขาสูง 80 - 100 เมตร
ซึ่งเกิดจากการกัดเซาะของลาวา
ช่วงต้นฤดูร้อนไปไม้จะเป็นสีเขียวชอุ่ม
ฤดูใบไม้ร่วงใบไม้เปลี่ยนสีดูงดงาม
และในฤดูร้อนจะมีการส่องไฟบนน้ำตก
ลงสู่แม่น้ำโงะคะสะเพื่อเพิ่มความงดงามในยามค่ำคืน

เรือพาให้เช่า ☎ 0982-73-1212 MAP H-06
8:30 น. - 17:00 น.
เปิดทำการทุกวัน
ผู้รอบนิตทางด่วนจากตัวเมืองฟูกูโอะ
ใช้เวลาประมาณ 3 ชั่วโมง 46 นาที
หรือขึ้นรถประจำทางจากสถานี JR Kumamoto
ใช้เวลาประมาณ 3 ชั่วโมง
หรือขึ้นรถประจำทางจากสถานี JR Nobeoka
ใช้เวลาประมาณ 1 ชั่วโมง



ภูเขาไฟซากุระจิมะ Sakurajima (จ.คะงะชิมะ)

ซากุระจิมะเป็นภูเขาไฟสำคัญอีกแห่งหนึ่ง ซึ่งมีความสูง 1,117 เมตร ตั้งอยู่บนทะเลห่างจากใจกลางเมืองคะงะชิมะประมาณ 4 กิโลเมตร ความอลังการของภูเขาไฟลูกนี้ ถือเป็นสัญลักษณ์ของจังหวัดคะงะชิมะ

☎ 099-808-3333 (ศูนย์บริการข้อมูลทั่วไป เมืองคะงะชิมะ (San San Call Kagoshima)) MAP F-11 🚗 นั่งรถประจำทางจากสถานี JR Kagoshima Chuo ลงที่หน้าพิพิธภัณฑสถานแห่งชาติ ต่อเรือซากุระเฟอร์รี่อีก 15 นาที



เนินเขาคุสะเซนริ Kusasenri (จ.คะงะชิมะ)

ประทับใจกับฝูงวัวและม้าที่กำลังกินหญ้าอย่างมีความสุขบนเนินทุ่งหญ้า ใจกลางเมืองโอะซะ
ตั้งแต่ช่วงฤดูใบไม้ผลิจนถึงช่วงฤดูใบไม้ร่วงจะอุดมสมบูรณ์ไปด้วยพื้นที่สีเขียว ส่วนฤดูหนาวพื้นที่สีเขียวจะกลายเป็นลานหิมะ

☎ 0967-32-1960 (Aso Information Center) MAP G-06

🚗 นั่งรถ Sanko Bus จากสถานี JR Aso สายที่มุ่งหน้าไป Asosan Nishi Eki ใช้เวลาประมาณ 35 นาที ลงรถที่หน้าพิพิธภัณฑสถานแห่งชาติโอะซะ



เกาะคูกุคุ Kujukushima (Kujuku Island) (จ.นางาซากิ)

หมู่เกาะที่มีจำนวนเกาะถึง 208 เกาะ ซึ่งถือว่าเป็นสุดยอดในญี่ปุ่น ตั้งอยู่นอกชายฝั่งเมืองสะเซะโอะ

มีจุดชมทัศนียภาพที่สวยงามกระจายอยู่ทั่วไปตามกลุ่มเกาะต่างๆ โดยท่านสามารถเพลิดเพลินกับการพายเรือแคนู

และการล่องเรือลัดเลาะระหว่างเกาะ นอกจากนี้ยังมีพิพิธภัณฑสถานน้ำที่ทันสมัยมีชีวิตชีวาด้วยสัตว์ได้ทะเล

โซโค Pearl Sea Resort ☎ 0956-28-4187 MAP B-04

🌸 พิพิธภัณฑสถานน้ำอุมิทระ / เดือนมีนาคม - เดือนตุลาคม 9:00 น. - 18:00 น. (เปิดให้เข้าชม 17:30 น.) เดือนพฤศจิกายน - เดือนกุมภาพันธ์ 9:00 น. - 17:00 น. (เปิดให้เข้าชม 16:30 น.): เรือฟรีลวัน / (เวลาเรือออก) ออก 10:00 น. / 11:00 น. / 13:00 น. / 14:00 น. / 15:00 น. *อาจมีการเพิ่มเรือหรือรอบเรือชั่วคราว 🗺️ เปิดทำการทุกวัน 🚗 นั่งรถประจำทางสายที่มุ่งหน้าไป Pearl Sea Resort และพิพิธภัณฑสถานน้ำคูกุคุ จากสถานี JR Sasebo ใช้เวลาประมาณ 25 นาที



สะพานแขวนโคโอะโคะโนะเอะ "ยูเมะ" Kokonoe "Yume" Grand Suspension Bridge (จ.โออิตะ)

สะพานที่มีความยาว 390 เมตร และสูง 173 เมตรจากผิวแม่น้ำ ถือเป็นสะพานแขวนสำหรับคนเดินข้ามที่ยาวและสูงที่สุดในญี่ปุ่น

อีกทั้งเป็นสถานที่ขึ้นชื่อในเรื่องการชมใบไม้เปลี่ยนสี

ตั้งในช่วงกลางเดือนพฤศจิกายนจึงมีผู้คนเดินทางมาเยือนเป็นจำนวนมาก

☎ 0973-73-3800 (ศูนย์การบริหารจัดการ โคโอะโคะโนะเอะ "ยูเมะ" โอะฮิระชิ)

MAP G-04 🕒 8:30 น. - 16:30 น. (เดือนมกราคม - เดือนมิถุนายน / เดือนพฤศจิกายนและเดือนธันวาคม) 8:30 น. - 17:30 น. (เดือนกรกฎาคม - เดือนตุลาคม) 🗺️ เปิดทำการทุกวัน 🚗 นั่งรถประจำทางสายที่มุ่งหน้าไปแหลมอะคิโนะโอะ จากสถานี JR Bungo Nakamura ลงที่จุดอะคิโนะคุชิ แล้วเดินอีก 5 นาที



เมืองเก่าแก่อะคิซึกิ Akizuki (จ.ฟูกูโอะ)

อะคิซึกิ คือเมืองเก่าแก่อันงดงามของญี่ปุ่นที่ยังหลงเหลืออยู่มาจนถึงปัจจุบัน จุดเด่นของสถานที่แห่งนี้คือต้นซากุระที่เรียงรายอยู่บนถนนในขณะบะโตรี ซึ่งต้นซากุระกว่า 200 ต้น โนมิ่งเงาเข้ามาจนกลายเป็นอุโมงค์ดอกไม้

☎ 0946-24-6758 (สมาคมการท่องเที่ยวเมืองอะสะคุระ) MAP F-03

🚗 นั่งรถ Amagi Kanko Bus จากสถานี Amagi (Amagi Railway) ใช้เวลาประมาณ 20 นาที ลงรถที่หน้าสถานีอะคิซึกิ

คย.โปรแกรมเที่ยวชมดอกไม้ ใบไม้เปลี่ยนสี และทิวทัศน์ธรรมชาติ

🗺️ ทะกะจิโอะ - โอะโสะ 3 วัน 2 คืน



🗺️ ทะกะจิโอะ - ภูเขาไฟคะงะชิมะ 3 วัน 2 คืน



คำอธิบายภาพ

- 🌸 ...ซากุระ (ปลายเดือนมีนาคม - ต้นเดือนเมษายน)
- 🍁 ...ใบไม้เปลี่ยนสี (ต้นเดือนพฤศจิกายน - ต้นเดือนธันวาคม)
- 🏔️ ...ภูเขาไฟ (ปลายเดือนธันวาคม - เดือนกุมภาพันธ์)
- 🌊 ...ทิวทัศน์ (จะพบตลอดทั้งปี)
- 🚗 ...ช่วงระยะเวลาเปิดงาน
- 🗺️ ...วันหยุด
- 🌿 ...ภูมิทัศน์เขียวชอุ่ม (ต้นเดือนพฤษภาคม - ต้นเดือนมิถุนายน)
- ❄️ ...วิวหิมะ (ปลายเดือนธันวาคม - เดือนกุมภาพันธ์)
- 🗺️ ...เส้นทางคมนาคม
- 🕒 ...เวลาทำการ

*อาจมีการเปลี่ยนแปลง ตามสถานที่และสภาพพื้นที่อากาศ

ฤดูกาลทั้งสี่

Four Seasons

เดือนธันวาคม - เดือนกุมภาพันธ์

ฤดูกาลทั้งสี่ของคิวชูเต็มไปด้วยเสน่ห์และสีสันตระการตา

ไม่ว่าจะดอกไม้บานนานาพันธุ์ฤดูระยิบระยับราวอัญมณี

ไปไม้เปลี่ยนสีในช่วงฤดูใบไม้ร่วง และน้ำแข็งซึ่งปกคลุมต้นไม้ในฤดูหนาว

อุทยานธรณีวิทยาอิริชิมะจีโอพาร์ค
Kirishima Geo Park (จ.คะโงะชิมะ)



อิริชิมะ เป็นกลุ่มภูเขาไฟประมาณ 20 ลูกซึ่งตั้งอยู่กระจัดกระจาย ภูเขาที่สูงที่สุดคือภูเขาระคุนิคะคะซึ่งมีทะเลสาบบนปากปล่องภูเขา อย่างเช่นทะเลสาบโอบะบิโนะ นอกจากนี้การเดินทางที่โรแมนติกที่สุดของเทือกเขาอันงดงาม ถือเป็นเอกลักษณ์ที่ได้รับความนิยม

☎ 0995-64-0936 (สำนักงานส่งเสริมการท่องเที่ยว อุทยานธรณีวิทยาอิริชิมะ)
MAP-10 📍 ไร่คะโงะชิมะ 50 นาที จากอะโอบะ IC (ทางด่วนคิวชู)
โดยรถยนต์ จอดรถที่ Minabokori Eco-Museum Center ไป-กลับ แพลตฟอร์มใช้เวลาระหว่าง 2 ชั่วโมง-30 นาที



สวนดอกไม้สเตอเรีย "คะวะจิฟุจิเอ็น" เมืองคิตะคิวชู
Kitakyushu City Kawachi Wisteria Garden (ฟุกุโอกะ)

ต้นตากับอุโมงค์และซุ้มดอกไม้สเตอเรีย (ฟุจิ) ซึ่งได้รับการแนะนำจากเว็บไซต์ต่างประเทศ ในฐานะ "10 สุดยอดความงามที่สัมผัสได้บนโลกใบนี้" โดยตลอดทางเดินของอุโมงค์ยาว 80 เมตรและ 220 เมตร มีดอกไม้สเตอเรียถึง 22 สายพันธุ์เบานานไล่ตั้งแต่สีสวยงาม

☎ 093-652-0334 MAP F-02
เวลาทำการ : 9:00 - 18:00 น.
ค่าเข้าชม : ผู้ใหญ่ 1,000 เยน
การเดินทาง : นั่งรถบัสที่สถานีรถไฟคิตะคิวชูจากหน้าสถานีรถไฟอะโอบะชิมัง ลงที่ป้ายคะวะจิฟุจิคะโงะเอะ (หน้าโรงเรียนประถมคะวะจิ) จากนั้นเดินต่ออีกประมาณ 15 นาที



ลาเวนเดอร์ ณ สวนดอกไม้คูจู
Kuju Flower Park (จ.โออิตะ)

สวนดอกไม้ที่ไม่สามารถชมดอกไม้ได้ทั้งฤดูกาล เบื้องหลังคือเทือกเขาคุจูซึ่งอยู่ในหนังสือรวมร้อยอันดับภูเขาชื่อดังของผู้เป็น (100 Famous Japanese Mountains) และภูเขาอะโสะ โงะงะคุ นอกจากนี้ท่านยังสามารถสัมผัสกับประสบการณ์เก็บดอกลาเวนเดอร์ในฤดูร้อนได้อีกด้วย

☎ 0974-76-1422 MAP G-05 🕒 8:30 น. - 17:30 น.
*อาจมีการเปลี่ยนแปลงตามฤดูกาล 📍 เปิดตลอดฤดูทำการ
*สวนจะปิดในช่วงฤดูหนาว (ประมาณเดือนธันวาคม จนถึง ประมาณเดือนกุมภาพันธ์)
🕒 ใช้เวลาประมาณ 50 นาทีจากคุซุฮิโตะโดยรถยนต์



ซากุระใหญ่แห่งอิซซิงเกียว
The Grand Isshingyo Cherry Tree (จ.คุมะโมโตะ)

ซากุระใหญ่อายุประมาณ 400 ปี สูง 14 เมตร ความกว้างของกิ่งซึ่งแผ่จากทิศใต้ไปทิศเหนือคือ 26 เมตร, ความยาวรอบลำต้น 7.35 เมตร ช่วงที่ดอกซากุระบานเต็มที่ จะมีผู้คนแห่ชมอย่างเนืองแน่น

☎ 0967-67-1112 (แผนกรางแผนท่องเที่ยวหมู่บ้านมินะมิอะโสะ)
MAP G-06 🕒 เดือนประมาณ 15 นาที จากสถานี Nakamatsu (Minami Aso Railway)



ดอกคอสมอส บนที่ราบสูงอิโคะมะ
Ikoma Plateau (จ.มิยะซากิ)

ดอกคอสมอสหนึ่งล้านต้นจะบานสะพรั่งบนพื้นที่ราบสูงซึ่งอยู่เหนือจากระดับน้ำทะเล 490 เมตร พร้อมความงามจากแสงเทียน 20,000 ดวงและโคมไฟอีก 500 ดวงในช่วงพลบค่ำ

☎ 0984-27-1919 (ที่ราบสูงอะโอะเอะอิชิ อิโคะมะ) MAP F-09
🕒 9:00 น. - 17:00 น. (ช่วงเทศกาล 8:00 - 17:00 น.)
📍 เปิดทำการทุกวัน 🕒 5 นาที จากโคะนะชิ IC (ทางด่วนมิยาซากิ)



สวนสาธารณะมิยะบะระ ชิชะซะคุระ
Shimabara Moss Phlox Garden (จ.นางาซากิ)

สวนดอกไม้ที่ถูกปกคลุมด้วยชิชะซะคุระ (moss phlox) กว่า 250,000 ต้น โดยสีสันและวิธีการการจัดเรียง ทำให้เมื่อดอกไม้บานสะพรั่ง จะเห็นเป็นรูปปลาการ์ฟสองตัวกำลังแหวกว่ายอยู่ในแม่น้ำ

☎ 0957-62-3986 (สมาคมจัดสวน Shibazakura-kouen)
MAP D-06 🕒 9:00 น. - 17:00 น. 🕒 ใช้เวลาประมาณ 1 ชั่วโมง จากอิสะซะชิ IC โดยรถยนต์



ไปไม้เปลี่ยนสีที่สวนญี่ปุ่นคุเน็นอัน
Kunenan (Nine-year hermitage) (จ.ซะกะ)

อดีตบ้านพักตากอากาศของนักธุรกิจสมัยเมจิ ซึ่งเปิดให้ประชาชนทั่วไปเข้าชมเฉพาะในช่วงฤดูใบไม้ผลิและฤดูใบไม้ร่วง จุดเด่นของสถานที่แห่งนี้คือต้นเมเปิ้ลที่มีมากกว่า 100 ต้น

☎ 0952-37-0107 (แผนกรางท่องเที่ยว ทอการค้าเมืองคันซะชิ) MAP E-04
🕒 8:30 น. - 16:00 น. ภูเขาฮอนตามช่วงเวลาเปิดให้เข้าชม เนื่องจากเปลี่ยนแปลงทุกปี 🕒 นั่งรถประจำทางจากสถานี JR Kanzaki ใช้เวลาประมาณ 10 นาที

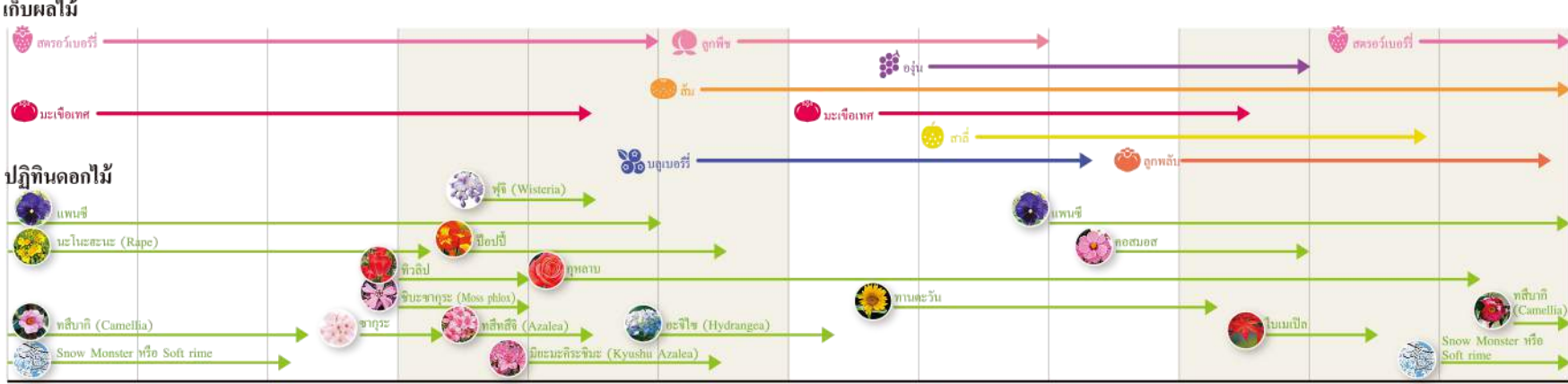



เต้าหู้แช่น้ำแร่จากบ่อน้ำพุร้อนอุระชิโนะ
Boiled Tofu at the Ureshino Hot Spring Resort (จ.ยะนะ)

อาหารขึ้นชื่อที่นำเต้าหู้ต้มในน้ำแร่จากบ่อน้ำพุร้อนอุระชิโนะ ออนเซ็น น้ำแร่ที่ช่วยให้ผิวสวยอีกทั้งเป็นหนึ่งในสามน้ำแร่ชื่อดังที่สุดในญี่ปุ่น เมนูนี้ดีต่อระบบการทำงานของลำไส้ เพราะในน้ำซุปลและเต้าหู้อุดมด้วยสารอาหารครบครัน ซึ่งถือเป็นการผสมผสานระหว่างอาหารสุขภาพและความงามที่ลงตัว



ฮาคาตะราเมน
Hakata Ramen

ราเมนสูตรเด็ดประจำท้องถิ่นที่น้ำซุปกระดูกหมูรสเข้มข้นกับหมูที่เส้นตรงไม่หนาหรือบางจนเกินไปเข้ากันได้ อย่างลงตัว เกิดเป็นรสชาติความอร่อยที่ต้องลอง ซึ่งของเด็ดคือฮาคาตะน้ชาซิมมิดังๆ และร้านค้าแผงลอยข้างทาง!

ราเมนกระดูกหมูรสดั้งเดิม “ชิโระมารุ โมโตอะจิ”
ร้านฮาคาตะอปปุโด (Hakata Ippudo)



สตอว์เบอร์รี่อะมะโอ
Amao Strawberries (จ.ฟุกุโอกะ)

สตอว์เบอร์รี่คุณภาพเยี่ยม ซึ่งเพาะปลูกเฉพาะในฟุกุโอกะ ผลใหญ่ เพียงกัคค่าแรก คุณก็จะได้รับรสหวานหอม และชุ่มฉ่ำของสตอว์เบอร์รี่ที่แผ่กระจายไปทั่วปาก



ปูน้ำพุร้อนเบปป์
Hot Spring Steamed Dish (จ.โออิตะ)

จิโอะกุนจิ คือการนำไอความร้อนของน้ำพุร้อนธรรมชาติมาใช้ประโยชน์ในอาหารประเภทต่างๆ ไม่ว่าจะเป็นอาหารทะเลอย่างเช่น ปู กุ้ง ปลา หรือผักชนิดต่างๆอย่างเช่นมันเทศ รวมถึงไข่ไก่ ซึ่งความเด่นคือยกให้ปราดริกานี (กล้วยไม้) นี้มี คัดต่อสอบถาม : สำนักงานสมาคมการท่องเที่ยวเมืองเบปป์ ☎0977-24-2828

อาหารขึ้นชื่อ Cuisine



อาหารชุดชิปปะกุ
Shippoku Cuisine (จ.นางาซากิ)

อาหารที่ใช้วัตถุดิบตามฤดูกาล ไม่ว่าจะเป็นน้ำซุปล ปลาดีบ นางาซากิเทมปุระ หมูสามชั้นคัมเค็มคะกุนี เป็นต้น โดยอาหารจะถูกจัดวางบนโต๊ะทรงกลมสี่เหลี่ยมผืนผ้า ถือเป็นอาหารท้องถิ่นที่มีเอกลักษณ์ไม่เหมือนใครของนางาซากิ ซึ่งเกิดจากการนำอาหารญี่ปุ่น อาหารจีน และอาหารตะวันตกมาประยุกต์ร่วมกัน



เค้กคาสทรา
Sponge Cake (Castella) (จ.นางาซากิ)

ขนมเค้กญี่ปุ่นที่ขึ้นชื่อของนางาซากิ เป็นขนมที่พัฒนามาจากของประเทศโปรตุเกสอีกทีหนึ่ง เสน่ห์ของขนมนี้คือความฟูนุ่มชุ่มฉ่ำของเนื้อเค้ก



เนื้อวามิยะซะกิ
Miyazaki Beef (จ.มิยะซะกิ)

“มิยะซะกิ-กิว” คือวัวที่ถูกเลี้ยงดูในมิยะซะกิ แหล่งผลิตวัวชนดำชั้นเยี่ยมของญี่ปุ่น ด้วยรสชาติที่กลมกล่อมบวกกับความหวานเล็กน้อย ทำให้เนื้อวามิยะซะกิ ได้รับความนิยมนับเป็นอันดับต้นๆทั้งภายในประเทศและจากต่างประเทศ



ข้าวราดหน้าไข่วกน้ำแร่
On-Tamaran Don (จ.ยะนะชิมะ)

แต่ละร้านจะแข่งขันกันในเรื่องรสชาติอันเป็นเอกลักษณ์ประจำร้าน โดยใช้น้ำพุร้อนน้ำแร่ซึ่งได้จากแหล่งกำเนิดของบ่อน้ำพุร้อนอิวะสุกิ กับวัตถุดิบพื้นเมืองในการปรุงอาหาร



ซาซุม่าซูชิ
Satsuma Pork Shabushabu (Japanese hot pot) (จ.ยะนะชิมะ)

กะโละชิมะถือเป็นจังหวัดผู้ผลิตหมูชื่อดังญี่ปุ่น โดยเฉพาะหมูดำที่ขึ้นชื่อในเรื่องความหวาน นุ่ม เคี้ยวง่ายรับประทานแบบซาซุม่าซูชิ ด้วยการลวกให้พอสุก ในน้ำซุปลร้อนๆ ถือเป็นเมนูที่ห้ามพลาดอีกหนึ่งเมนู

กุ้งคุรุมะเอบิ
Prawn (จ.คุรุมะโตะ)

กุ้งคุรุมะเอบิสดใหม่ ซึ่งเติบโตจากท้องทะเลของอะมะคุสะ เนื้อหวานกรอบ รสกลมกล่อมที่อร่อยแล้วต้องอยากมารับประทานอีกให้ได้



ซูชิเมืองไซกิ
Saiki Sushi (จ.โออิตะ)

เมืองไซกิมีร้านซูชิมากกว่า 20 แห่ง ทำให้นิยมซูชิซึ่งเลือกใช้วัตถุดิบสดใหม่จากทะเลในท้องถิ่น และด้วยความสดใหม่กับเมนูซึ่งบางอย่างหาที่อื่นไม่ได้นี่เอง ทำให้ใครหลายคนติดอกติดใจต้องแวะเวียนมาชิม ☎0972-23-3400 (สำนักงานข้อมูลการท่องเที่ยว เมืองไซกิ) MAP J-05

*ท่านสามารถลิ้มลองรสชาติของซูชิได้ครบถ้วนในร้าน โดยสามารถสอบถามข้อมูลร้านได้จากศูนย์ข้อมูลการท่องเที่ยวที่มีเครื่องหมายรูปตัว i



“ชุมทรัพย์แห่งวัตถุดิบสดใหม่คุณภาพเยี่ยม...คิวกู”

คิวกูมีอาหารอร่อยมากมาย จึงเปรียบเสมือนเป็นชุมทรัพย์ของวัตถุดิบต่างๆไม่ว่าจะเป็นผลิตภัณฑ์ทางการเกษตร ผลิตภัณฑ์จากฟาร์มปศุสัตว์และผลิตภัณฑ์อาหารทะเล รวมถึงข้าว ผัก เหล้าท้องถิ่น ผลไม้สดใหม่ตามฤดูกาลอาทิเช่น สตอว์เบอร์รี่ ส้ม สาลี่ องุ่น ฯ ซึ่งทั้งจังหวัดคิบนเกาะคิวกูต่างก็นำผลผลิตเหล่านี้มาคิดแปรรูปเป็นสินค้าขึ้นชื่อประจำท้องถิ่นให้นักชิมได้ลิ้มลอง!

“แผงลอย...มุมเด็ด อร่อย เสนายามค่ำคืนของฟุกุโอกะ”

สิ่งที่จะขาดเสียไม่ได้ในการสำรวจค่ำคืนของฟุกุโอกะก็คือการตระเวนร้านค้าแผงลอย หรือ “ยะไต” ซึ่งตั้งเรียงรายริมทางเดินในเขตนาเกสึและเทนจิน โดยแต่ละร้านมีเมนูเด็ดให้ลิ้มลองต่างกันไป อย่างเช่น ฮาคาตะราเมน โอเด็ง มทสึนาเบะ (หม้อไฟเครื่องในวัว) ไก่ย่างเสียบไม้ และเกี้ยวซ่า ที่สำคัญนอกจากอิ่มท้องกับของอร่อยแล้ว การพูดคุยสรวลเสเฮฮากับเจ้าของร้านหรือลูกค้าด้วยกันเองก็เป็นอีกสีสันหนึ่งของร้านค้าแผงลอยในฟุกุโอกะ





น้ำพุร้อนยูฟูอิน
Yufuin Onsen Hot Springs (จ.โออิตะ)

หนึ่งในบ่อน้ำพุร้อนที่มีชื่อเสียงมากที่สุดแห่งหนึ่งในประเทศญี่ปุ่น
เชิญดื่มด่ำไปกับพิพิธภัณฑ์ ร้านกาแฟ
และทะเลสาบคินริงโกะซึ่งล้อมรอบด้วยภูเขาฟูจิและอันดามัน
พร้อมสายหมอกที่ปกคลุมในยามเช้า จนดูแล้วเหมือนอยู่ในเมืองเทพนิยาย

☎ 0977-85-4464 (สำนักงานบริการข้อมูลท่องเที่ยวยูฟูอิน) 📍 H-04
🚗 ลงรถที่สถานี JR Yufuin



น้ำพุร้อนคุโรคะวะ
Kurokawa Onsen Hot Springs (จ.คุมาโมโตะ)

มนต์เสน่ห์ของเมืองบ่อน้ำพุร้อนแห่งนี้ อยู่ที่ความเงียบสงบของบ่อน้ำเกือบทุกแห่ง
รวมถึงบ่อกลางแจ้ง นอกจากนี้การแวะเวียนไปแช่น้ำตามเรียวกังซึ่งมีอยู่มากมาย
(เลือกได้ 3 แห่ง) โดยใช้ “ป้ายแช่น้ำ”
ถือเป็นกิจกรรมที่ได้รับความนิยมอย่างมาก

☎ 0967-44-0076 (Kurokawa Spa Hotel Association Information Center) 📍 G-05
🚗 นั่งรถ Kyushu Odan Kanko Bus หรือรถ Aso Yufukogen Bus จากสถานี JR Aso ลงที่น้ำพุร้อนคุโรคะวะ

น้ำพุร้อนและบ่อทรายร้อนอิบุสุกิ
Ibusuki Natural Sand Bath (จ.คะงะชิมะ)

บ่อทรายร้อนซึ่งถือว่าแปลกและไม่เหมือนใครในโลก
ด้วยใส่ชุดยูคะตะเอนกายไปบนหาดแล้วเอาทรายร้อนกลบตัว
การอบทรายร้อนนี้มีส่วนช่วยในการดีท็อกซ์ (ขับพิษออกจากร่างกาย)
จึงเป็นที่นิยมมากในกลุ่มผู้หญิง

☎ 0993-22-3252 (สมาคมการท่องเที่ยวเมืองอิบุสุกิ) 📍 F-12
🚗 ลงรถที่สถานี JR Ibusuki บ่อน้ำร้อนจะกระจายอยู่ตามที่ต่างๆในเมือง



น้ำพุร้อน Hot Springs



กิวชูถือเป็นแดนสวรรค์แห่งน้ำพุร้อน(ออนเซ็น)
ซึ่งเที่ยวพร้อมด้วยบ่อน้ำพุร้อนคุณภาพระดับโลก
และท่านสามารถเพลิดเพลินกับการนอนแช่น้ำแร่เพื่อผ่อนคลายความเหนื่อยล้า
ท่ามกลางธรรมชาติอันงดงาม



วิธีเพลิดเพลินกับที่พักแบบญี่ปุ่นที่มีบ่อน้ำพุร้อน (ออนเซ็นเรียวกัง)

ห้องพัก :
ห้องพักในเรียวกังถือเป็นก้าวแรกของการสัมผัสความงามและวัฒนธรรมตามแบบฉบับญี่ปุ่นแท้ๆ เพราะไม่ว่าจะพื้นเสื่อทาทามิ ประตูเลื่อนบุกระคาชิวา เกลียงด้านนอกหิ้ง (โทโกะโนะมะะ) และภาพแขวนลายฟูกัน ต่างก็เป็นศิลปะของญี่ปุ่นที่สืบทอดกันมาหลายยุคสมัย

ยูคาตะ :
เครื่องแต่งกายแบบญี่ปุ่นที่ใช้สวมใส่แทนชุดลำลองในยามพักผ่อนทันทีที่ได้เปลี่ยนมาสวมชุดยูคาตะที่ลงแป้งรัดแข็งคุณจะได้สัมผัสได้ถึงกลิ่นอายของโรงแรมที่พักซึ่งมีบ่อน้ำพุร้อนในตัว จะให้ดีหลังแช่น้ำร้อนผ่อนคลายความเหนื่อยล้าแล้วควรลองลากรองเท้าแตะออกไปเดินสำรวจเมืองเพื่อความเพลิดเพลินที่ครบสูตรการอาบน้ำ :

ภายในบ่อน้ำพุร้อนธรรมชาติประกอบด้วยแร่ธาตุต่างๆมากมายหลายชนิด ซึ่งเป็นประโยชน์ต่อร่างกาย อาทิเช่น ช่วยคลายความเหนื่อยล้า เพิ่มพูนสุขภาพความงาม เป็นต้น ซึ่งนอกจากบ่ออาบน้ำรวมแล้ว ยังมีบ่อส่วนตัวกับบ่อกลางแจ้งให้ทดลองแช่ด้วย

คย.โปรแกรมท่องเที่ยว ขอบปิ้ง จิมอาหารอร่อย

📍 ยูฟูอิน ขอบปิ้งที่เอาทะเล เก็บผลไม้ม 2 วัน 1 คืน

เมืองฟูคูโอกะ (ดูข้อมูลเพิ่มเติม) 📍 ราบะ, สทอร์เบอร์รี่อะระโอะ 📍 JR สะคะคะจิ, เทนจิน 📍 เทศกาลสะคะคะจิอง ชะมะสะคะ เป็นต้น

รถไฟ JR และ รถประจำทาง

เมืองโทะสุ (ดูข้อมูลเพิ่มเติม) 📍 โทะสุหวิเมืองเอาทะเล

รถประจำทาง และรถไฟ JR

เมืองคุรุมะ (ดูข้อมูลเพิ่มเติม) 📍 เก็บผลไม้ม 📍 ราบะ

รถไฟ JR

เมืองยูฟู (ดูข้อมูลเพิ่มเติม) 📍 น้ำพุร้อนยูฟูอิน 📍 ถนนคนเดินคุโรคะวะ ไคโด

*มีรถไฟ JR และ รถประจำทางจากเมืองยูฟูไปเมืองเบปปุ

📍 เบปปุ บ่อน้ำพุร้อนคุโรคะวะ อิบุสุกิ 4 วัน 3 คืน (เป้าหมาย)

เมืองเบปปุ (ดูข้อมูลเพิ่มเติม) 📍 ทัวร์บ่อนรก "จิโงคุ เมกูริ"

รถ Kyushu Odan Kanko Bus

เมืองน้ำพุร้อนมินะมิ โอะคุนิ (ดูข้อมูลเพิ่มเติม) 📍 น้ำพุร้อนคุโรคะวะ

รถ Kyushu Odan Kanko Bus

เมืองอะโสะ (ดูข้อมูลเพิ่มเติม) 📍 เนินเขาคุสะเงนจิ 📍 Cuddly Dominion 📍 ซาธุระโทคุแห่งอิซึจินเทียว

รถไฟ JR

เมืองคะงะชิมะ (ดูข้อมูลเพิ่มเติม) 📍 ภูเขาไฟซาธุระชิมะ 📍 ย่านทานมงคัง 📍 ซาบุซาบุเนื้อหูกัด

รถไฟ JR

เมืองอิบุสุกิ (ดูข้อมูลเพิ่มเติม) 📍 น้ำพุร้อนและบ่อทรายร้อนอิบุสุกิ 📍 ช้าวราคหน้าไฟลวกน้มน้



ทัวร์บ่อนรก "จิโงคุเมกูริ" เมืองเบปปุ
Beppu "Jigoku Meguri" (The "Hell" Tour) (จ.โออิตะ)

คาน้ำพุร้อนธรรมชาติซึ่งมีไอน้ำพุพุ่ง มีลักษณะเป็นโคลนเดือดหรือมีน้ำร้อนพุ่งขึ้นจากใต้ดิน จะถูกขนานนามว่า "บ่อนรก" ซึ่งท่านสามารถชมความน่าอัศจรรย์ของบ่อนรกได้ถึง 8 บ่อที่เมืองเบปปุ โดยเริ่มจาก "บ่อทะเลเดือด" สีฟ้าสด และ "บ่อเลือด" สีแดงก่ำ

☎ 0977-66-1577 (สมาคมเบปปุ จิโงคุ) 📍 H-04
🕒 8:00 น. - 17:00 น. 📍 เปิดทำการทุกวัน
🚗 ในกรณีที่ต้องการเริ่มต้นจากบ่อทะเลเดือด / นั่งรถประจำทางสายที่มุ่งหน้าไปเทศบาลเมืองเบปปุ JR Beppu West exit ใช้เวลาประมาณ 20 นาที ลงรถที่เทศบาล หรือบ่อทะเลเดือด

JR ฮะกะตะซิตี JR Hakata City (จ.ฟูกูโอกะ)

ศูนย์รวมห้างสรรพสินค้า ร้านค้ามากกว่า 200 ร้าน
 เทียบพร้อมไปด้วยสินค้าแบรนด์เนมไม่ว่าจะเป็น
 สินค้าแฟชั่น หรือสินค้าตามพรหม
 พร้อมทั้งโซนซูเปอร์มาร์เก็ตใหญ่ที่สุดในญี่ปุ่น

☎ 092-431-8484 📍 J-01
 ⌚ 10:00 น. - 21:00 น.
 (ขึ้นอยู่กับแต่ละร้านค้า)
 🚶 เชื่อมต่อกับสถานี JR Hakata



แฟชั่นแนวคอสเพลย์ญี่ปุ่น
Lapin brocante
 ☎ 092-409-6776

ช้อปปิ้ง Shopping

นอกจากย่านช้อปปิ้งในตัวเมืองฟูกูโอกะแล้ว
 ยังมีอีกหลายที่ซึ่งจะทำให้คุณช้อปปิ้งเพลินในคิวชู

โทสุ พรีเมียมเอาท์เลต Tosu Premium Outlets® (จ.ซะกะ)

แต่งช้อปปิ้งที่อัดแน่นความงามมาจากเมือง
 ทางคองได้ออร์แกนิกฟอรัม
 ถือเป็นเอาท์เลตที่มีแบรนด์เนมชื่อดังจากต่าง
 ประเทศและภายในประเทศมากกว่า 150
 ร้านค้า
 ☎ 0942-87-7370 📍 E-04
 ⌚ 10:00 น. - 20:00 น. (ปิด 1 ครั้ง
 (วันหยุดชดเชยที่สามของเดือนกุมภาพันธ์)
 🚶 นั่งรถประจำทางจากสถานี JR Tosu
 ใช้เวลาประมาณ 15 นาที ลงที่โทสุ
 พรีเมียมเอาท์เลต



ผ้าไหมคุณภาพสูง
Earth Music & Ecology
 ☎ 0942-85-2131



ตลาดขายของที่ระลึก ฮะกะตะ ดีโอส
Hakata Deitos Souvenir Market ☎ 092-451-2561



เทนจิน Tenjin (จ.ฟูกูโอกะ)

ย่านใจกลางเมืองที่ใหญ่ที่สุดของคิวชู
 ครบครันด้วยห้างสรรพสินค้า อาคารแฟชั่น
 ร้านขายเครื่องใช้ไฟฟ้า และอื่นๆอีกมากมาย
 โดยร้านค้าส่วนใหญ่จะมีทางเข้า-ออกเชื่อมติดกับ
 ย่านช้อปปิ้งฝั่งใต้ดิน

📍 H-01 🚶 นั่งรถไฟจากสถานี JR Hakata
 5 นาที



ตุ๊กตาตัวละครอนิเมะ
Millefiori
Incube ☎ 092-713-1092



พรีทูปป์ ลานเบรด Afternoon Tea
Afternoon Tea Living
 ☎ 0942-85-8126



Marinoa City Fukuoka (จ.ฟูกูโอกะ)

เอาท์เลตออลอินเมืองฟูกูโอกะ
 มีสิ่งที่ไม่ควรมองข้ามและมีการจัดงานต่างๆ
 สามารถสนุกสนานกันได้ทั้งครอบครัว

☎ 092-892-8700 📍 D-03
 ⌚ ร้านค้า 10:00 น. - 21:00 น.
 ร้านอาหาร 11:00 น. - 23:00 น.
 🚶 นั่งรถประจำทางจากย่านเทนจิน
 ใช้เวลาประมาณ 30 นาที



banana bana
 ☎ 092-895-5611



เค้กช็อกโกแลตเข้มข้น
 "ชะกะยะ โทคุ ชิโตะยะมิ"
Chocolate shop ☎ 092-281-1826



ชินชิตาวน์ จินชิ จูคะโก Shinchin Chinatown (จ.นางาซากิ)

หนึ่งในสามย่านชาวนานาชาติที่ใหญ่ที่สุดของประเทศ
 ญี่ปุ่น
 ภายในประกอบด้วยร้านอาหารจีนที่ขึ้นชื่อในเรื่อง
 หมี่กึ่งกรอบรสเผ็ด "ชะระคุดง" และ "ซังปอง"
 อีกทั้งยังมีร้านค้าของที่ระลึกสารพัดอย่าง

📍 C-06 🚶 นั่งรถจากสถานี JR Nagasaki
 ประมาณ 9 นาที ลงป้ายชิคิมะชิ แล้วเดินต่ออีก
 2 นาที



ช้อปปิ้งญี่ปุ่นได้ "อะซุมิ มินุ"
095-821-3455



axes famme outlet
 ☎ 092-894-2150



ย่านช้อปปิ้งคิน Tenjin Chikagai



ซานริโอ วิวิตซ์
 เหลืองเทียนเก๋กับร้านรวงหลากหลายชนิด
sanrio vivitix
 ☎ 092-726-3091



ขนมโกลิฟูรสอโต้ อากิ
 แอปเปิ้ล ชินซึล แอริคคอต
Futabaya
 ☎ 095-823-8581



ย่านการค้า เทนมงคัง Tenmonkan Shopping Street (จ.คะงะชิมะ)

เทนมงคังโรตี
 ถือเป็นถนนที่ตกแต่งสวยงามที่สุดสายหนึ่งทาง
 คองได้อองคิวชู
 ตลอดทางเดินเต็มไปด้วยร้านค้าของที่ระลึก
 ร้านอาหารพื้นเมือง ร้านเสื้อผ้า และร้านค้าอื่นๆ
 อีกสารพัด

📍 E-11 🚶 นั่งรถประจำทางจากสถานี JR
 Kagoshima Chuo ลงรถที่ป้ายเทนมงคัง
 หรือใช้บริการรถรางแล้วลงที่ป้ายเทนมงคัง



ร้านค้าที่ริมฝั่ง ทะวะยะ ชิโตะยะ
0977-85-4464 (สำนักงานทั่วไป
 การท่องเที่ยวญี่ปุ่น) 📍 H-04 🚶 ลงรถที่สถานี
 JR Yufuin

ถนนคนเดินยูโนะสึโบะ ไกโด Yunotsubo Gaido Road (จ.โออิตะ)

ถนนคนเดินอันเลื่องชื่อ
 ซึ่งมีนักท่องเที่ยวมาเยือนตลอดทั้งปี
 ตั้งอยู่ในเขตน้ำพุร้อนยูฟูอิน
 สองข้างถนนมีทั้งที่พักพิงและร้านอาหาร
 ร้านจำหน่ายสินค้าพื้นเมืองของโออิตะ
 และร้านอาหาร

☎ 0977-85-4464 (สำนักงานทั่วไป
 การท่องเที่ยวญี่ปุ่น) 📍 H-04 🚶 ลงรถที่สถานี
 JR Yufuin



ฮะกะริยะ
hakariya
 ☎ 0977-84-2067

ศูนย์ประวัติศาสตร์ ซากุระโนะบะบะ โจไซมอน Sakura-no-Baba Josaien (จ.คุมะโมะโตะ)

อยู่ติดกับปราสาทคุมะโมะโตะ ภายในแบ่งออกเป็น 2
 โซน คือ
 โซนสัมผัสประสบการณ์และเรียนรู้ประวัติศาสตร์ของ
 คุมะโมะโตะ "ชะคะคุซะ" และโซน "ชะคะโนะโตะจิ"
 ซึ่งเป็นแหล่งรวมร้านค้าของที่ระลึกของคุมะโมะโตะ
 และร้านอาหารกว่า 23 ร้าน

☎ 096-288-5577 📍 F-06 🚶 ร้านค้าเปิดทำการ
 9:00 น. - 19:00 น. (เดือนธันวาคม - เดือนกุมภาพันธ์)
 9:00 น. - 18:00 น.) ร้านอาหาร 11:00 น. -
 22:00 น. (ครึ่งปิด 21:00 น.)
 ร้านอาหารบางร้านอาจมีช่วงเวลาปิดให้บริการในช่วงเย็น
 🚶 เปิดทำการทุกวัน 🚶 นั่งรถประจำทางจากสถานี JR
 Kumamoto ประมาณ 15 นาที ลงรถที่ซากุระโนะบะบะ โจไซมอน



ตะเปาะตะ คุมะมง&กิตตี้จัง
Shunsaikan
 ตุ๊กตาบ๊อดดี้



ถักนิตยภัณฑ์ระดับ No.1
 "ชะวะชิโนะ แร่วคัต" "LOVELY"
Festivolo
 ☎ 099-239-1333
 *ดูภาพรับประสบการณ์ที่



กระเป๋าใส่ของกระจุกกระจิกสุดน่ารัก "จิฉิมิ คอมมู"
fufu
 ☎ 0977-85-3281 *ดูรายละเอียดดูที่เว็บไซต์ฟูกูโอกะ
 ของการท่องเที่ยวญี่ปุ่น



ขนม "ชิระตะมะ" (ญี่ปุ่นโบราณรสหวานพิเศษ)
Shiratamaya-shinzaburo





KYUSHU MAP

กิจกรรมพิเศษ ณ เมืองคิตะคิวชู
ชมการแสดงและคอนเสิร์ตโดยวงดนตรีและวงเต้นรำชื่อดัง
ชมการแสดงและคอนเสิร์ตโดยวงดนตรีและวงเต้นรำชื่อดัง



★ แผนที่สถานีรถไฟขนาดใหญ่และสะดวก (แบบขาว)
天神・博多線大図



① Robo Square
จุดเริ่มต้นรถไฟความเร็วสูงชินคันเซ็น



จังหวัดฟูกูโอกะ 福岡



จังหวัดซะงะ 佐賀

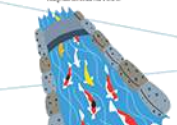

จังหวัดนางะซากิ 長崎



จังหวัดคุมาโมโตะ 熊本



©2010 Kumamoto Prefecture

บริการรถไฟความเร็วสูง

Kyushu Railpass
บริการรถไฟความเร็วสูงชินคันเซ็นครอบคลุมพื้นที่จังหวัดฟูกูโอกะ ซะงะ นางะซากิ และคุมาโมโตะ



ประเภทบัตร	จำนวนเที่ยว	ราคา
All Kyushu railpass	3 วัน	15,000 บาท
All Kyushu railpass	5 วัน	18,000 บาท
North Kyushu railpass	3 วัน	8,500 บาท
North Kyushu railpass	5 วัน	10,000 บาท

หมายเหตุ: 1. ไม่สามารถใช้บัตรนี้เพื่อเดินทางไปจังหวัดอื่นนอกเหนือจากพื้นที่ให้บริการ
2. สามารถใช้บัตรนี้เพื่อเดินทางไปจังหวัดอื่นนอกเหนือจากพื้นที่ให้บริการได้หากมีค่าใช้จ่ายเพิ่มเติม



ชมซากุระบานสะพรั่ง

เส้นทาง	สถานีต้นทาง	สถานีปลายทาง	ระยะเวลา	ราคา
เส้นทางสายโทโฮกุ	โตเกียว	คิตะคิวชู	10 ชั่วโมง	10,000 บาท
	โตเกียว	คิตะคิวชู	12 ชั่วโมง	12,000 บาท
เส้นทางสายคันโต	โตเกียว	คิตะคิวชู	10 ชั่วโมง	10,000 บาท
	โตเกียว	คิตะคิวชู	12 ชั่วโมง	12,000 บาท



บริการรถโดยสารประจำทาง

SUNQ Pass
บัตรโดยสารรถประจำทางครอบคลุมพื้นที่จังหวัดฟูกูโอกะ ซะงะ นางะซากิ และคุมาโมโตะ



ประเภทบัตร	จำนวนเที่ยว	ราคา
All Kyushu	3 วัน	10,000 บาท
All Kyushu	4 วัน	14,000 บาท
North Kyushu	3 วัน	8,000 บาท



1. รายละเอียดและกฎเกณฑ์การใช้บัตรสามารถดูได้ที่เว็บไซต์ทางการ

สถานที่ท่องเที่ยว

Attraction

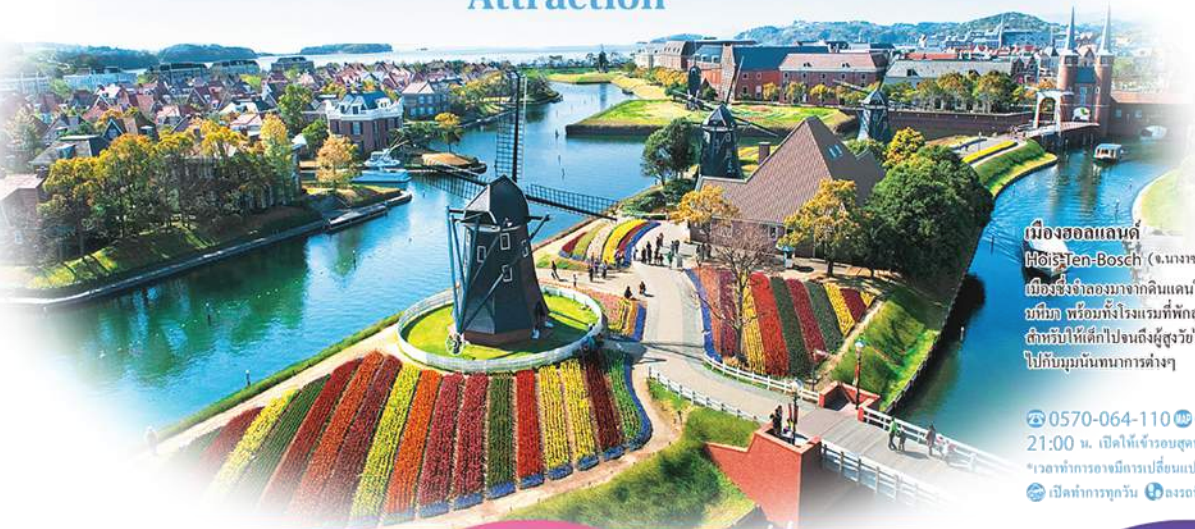

เมืองฮอลแลนด์
Hoërten-Bosch (จ.นางาซากิ)
 เมืองซึ่งจำลองมาจากดินแดนในยุโรปบนพื้นที่ขนาด 300 ไร่ พร้อมทั้งโรงแรมที่พักสุดหรู
 ดำเนินโดยบริษัทไปจนถึงผู้สูงวัยได้พักผ่อนและสนุกสนานไปกับหมู่บ้านทางการค้าฯ

☎ 0570-064-110 📍 C-05 🕒 9:00 น. - 21:00 น. (เปิดให้เข้าชมทุกวันตั้งแต่เปิดทำการ 1 ชั่วโมง *เวลาทำการอาจมีการเปลี่ยนแปลงขึ้นอยู่กับฤดูกาลและวัน

🚗 เปิดทำการทุกวัน 🚌 รถที่สถานี JR เฮย์เทน บอส

มวลดอกไม้บานนานาพันธุ์ในแต่ละฤดูกาลจะเปลี่ยนบานสะพรั่งตลอดทั้งปี

ราชาแห่งดอกไม้

เมืองแห่งทิวทัศน์ยามค่ำกินของญี่ปุ่นที่เปล่งประกายระยิบระยับตลอด 365 วัน

ราชาแห่งแสงไฟ



ซิมปาร์คที่มีขนาดกว้างที่สุดในประเทศญี่ปุ่น เฮย์เทนบอสมีอาณาบริเวณพื้นที่รอบประมาณ 1,520,000 ตารางเมตร ในอาณาบริเวณขนาดกว้างใหญ่นี้ ท่านสามารถชื่นชมมวลดอกไม้บานนานาพันธุ์อันสวยงาม ซึ่งเป็นดอกไม้ชั้นสูงของพืช และมีมากที่สุดในประเทศญี่ปุ่น เป็นดอกไม้ที่หาได้เฉพาะในเมืองนี้



ยามพลบค่ำ เมืองเฮย์เทนบอสอันกว้างใหญ่จะกลายเป็นเมืองที่เปล่งประกายระยิบระยับไปทั้งเมือง เชิญชวนให้ผู้มาเยือนไปทั่วโลกแห่งจินตนาการ ตามปราสาท ทาวเวอร์ ลาคอน ฯลฯ จะส่องสว่างด้วยแสงอันสวยงาม แสงสว่างจากสวนและต้นไม้เปล่งประกายระยิบระยับ ©HUIS TEN BOSCH/J-17035



ศาลเจ้าซึซึฟู เทนมังงู
Dazaifu Tenmangu Shrine (จ.ฟูกูโอกะ)
 ศาลเจ้าใหญ่ซึ่งเป็นที่เคารพศรัทธาของชาวคิวชูจำนวนมาก ในแต่ละปีมีผู้เดินทางมาขอพรเป็นจำนวนมาก เพราะเชื่อว่าที่นี่มี "เทพแห่งการศึกษาศาสตร์" สถิตอยู่

☎ 092-922-8225 (ที่ทำการศาลเจ้าซึซึฟูเทนมังงู) 📍 E-03 🕒 6:00 น. - 19:00 น. (เวลาทำการอาจมีการเปลี่ยนแปลงตามฤดูกาล กรุณาสอบถามล่วงหน้า) 🚗 เปิดทำการทุกวัน 🚶 เดินรถไฟ Nishitetsu สาย Dazaifu ลงที่สถานี Dazaifu แล้วเดินอีก 5 นาที



เมืองใต้ปราสาท โอบิโจ คุมะงิ
Obi Castle Town (จ.มิยะงะกิ)
 เมืองเล็กๆซึ่งยังมีประตูใหญ่ของปราสาทหลงเหลืออยู่จนเห็นแล้วอดนึกย้อนไปถึงความรุ่งเรืองสมัยเอโดะไม่ได้ นอกจากชมทิวทัศน์แล้ว ท่านจะได้เพลิดเพลินกับร้านขนมหวานซึ่งระดับปราสาทโคโคมุและร่วมญี่ปุ่น

☎ 0987-25-4533 (หอชมทิวทัศน์ปราสาทโอบิ) 📍 H-11 🕒 9:30 น. - 16:30 น. 🗓 วันที่ 29 - 31 ธันวาคม 🚌 รถที่สถานี JR Obi แล้วเดินอีกประมาณ 25 นาที



สวนสันติภาพ "เฮวะโกเอิน"
Peace Park (จ.นางาซากิ)
 สวนสาธารณะซึ่งสร้างขึ้นเพื่อรำลึกถึงคนวิญญูชนผู้เสียชีวิตจากเหตุระเบิดปรมาณู และเพื่อจรรโลงใจให้กับโลกใบนี้แต่สันติภาพ มีอนุสาวรีย์รูปปั้น "เฮวะโกเอิน" (อัญมณีสันติ) ซึ่งให้เห็นถึงความรักและการงอกเงยของระเบิดปรมาณู ส่วนมือซ้ายถือธงสันติภาพ

☎ 095-829-1171 (ฝ่ายงานพิพิธภัณฑ์ สวนสันติภาพ) 📍 C-06 🚶 เดินรถจากสถานีฟูกูโอกะไปโตะคะตะโจ หรือ คุระตะมิ คุระตะโจ จากสถานี JR Nagasaki ใช้เวลาประมาณ 13 นาที รถที่สถานีมิยะงะกิ แล้วเดินอีก 2 นาที



ศาลเจ้าโยโกะคุ อินะริ
Yutokuinari Shrine (จ.ซะงะ)
 ศาลเจ้าที่กล่าวได้ว่าเป็นตัวแทนของคิวชู ซึ่งบริเวณหน้าศาลเจ้ามีประตูสีขาวสว่างงดงาม และเมื่อเดินลอดประตูเข้าไปก็จะพบกับอาคารอันโดดเด่นเป็นเอกลักษณ์ โดยผู้มีจิตศรัทธานิยามว่าคือการขอพรเพื่อให้อาชีพหรือธุรกิจรุ่งเรือง และงานมงคลรวมอุดมสมบูรณ์

☎ 0954-62-2151 📍 D-05 🚗 เปิดทำการทุกวัน 🚶 เดินรถจากสถานี JR Saga ลงรถที่หน้าศาลเจ้าโยโกะคุ อินะริ ใช้เวลาประมาณ 1 ชั่วโมง



กิตสึกิ เมืองใต้ปราสาทซึ่งท่านจะได้ทดลองสวมกิโมโน
Kitsuki "Sandwich"-shaped Castle Town (จ.โออิตะ)
 เมืองใต้ปราสาทที่ขนาบคั่นด้วยภูเขา 2 ด้าน ที่สมัยก่อนตระกูลนักรบจะอาศัยอยู่บนเนินสูงจนยากที่จะหนีและกิตสึกิได้ ส่วนชุมชนชาวดังกล่าวคือบ้านเรือนของท้องถิ่นมาช้านาน จึงเป็นที่มาของชื่อ Sandwich style castle town โดยปัจจุบันมีบริการเช่าชุดกิโมโนในดินแดนเมืองให้แก่ผู้ที่มาท่องเที่ยวด้วย

☎ 0978-63-0100 (สมาคมการท่องเที่ยวเมืองกิตสึกิ) 📍 I-03 🚶 เดินรถจากสถานีฟูกูโอกะไป Kunisaki จากบนประตูคะตะโจใช้เวลาประมาณ 50 นาที จาก สถานี Kitsuki Bus Terminal



เรือนนักรบ จิรัน บุเคะยะชิ
Chiran Samurai Houses (จ.ซะงะ)
 หมู่บ้านซึ่งเคยเป็นหมู่บ้านนักรบในสมัยเอโดะ ที่ปัจจุบันยังคงหลงเหลือความงดงามของสถาปัตยกรรมกาลก่อนให้เห็นจนได้รับการขนานนามว่า "ลิตเติลเอโดะ" แห่งซะงะ

☎ 0993-58-7878 (สมาคมอนุรักษ์จิรัน บุเคะยะชิ) 📍 E-11 🕒 9:00 น. - 17:00 น. 🚗 เปิดทำการทุกวัน 🚶 เดินรถจากสถานีฟูกูโอกะไป Kagoshima Kotsu Chiran จากสถานี JR Kagoshima Chuo ลงที่ท่าทางเข้า Bukeyashiki ใช้เวลา 1 ชั่วโมง 15 นาที



ล่องแม่น้ำยามางาวะ
Yanagawa River Punting (จ.ฟูกูโอกะ)
 ล่องคายัคไปกับการชมทิวทัศน์ที่สวยงามของยามางาวะ โดยชมทิวทัศน์ที่สวยงามบนเรือพายซึ่งแล่นไปตามลำน้ำยามางาวะ

☎ 0944-74-0891 (สมาคมการท่องเที่ยวเมืองยามางาวะ) 📍 E-05 🕒 9:00 น. - 17:00 น. *เดือนมิถุนายน - เดือนตุลาคม 9:00 น. - 17:30 น. 🚗 เปิดทำการทุกวัน 🚶 เดินรถไฟ Nishitetsu สาย Omura* ลงที่สถานี "Nishitetsu Yanagawa" จากนั้นเดินอีก 5 นาที

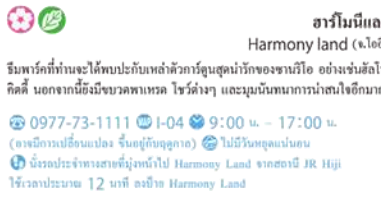

ฮาร์โมนีแลนด์
Harmony Land (จ.โออิตะ)
 ธีมพาร์คที่ทันสมัยได้เปรียบกว่าสวนสนุกสำหรับเด็กของยามางาวะ โดยชมทิวทัศน์ที่สวยงาม นอกจากนี้ยังมีสวนพาร์ค โซว์ทาวน์ และสวนนิทรรศการนำเอาจากโลกมายา

☎ 0977-73-1111 📍 I-04 🕒 9:00 น. - 17:00 น. (อาจมีการเปลี่ยนแปลง ขึ้นอยู่กับฤดูกาล) 🚗 ไม่มีวันหยุดแน่นอน 🚶 เดินรถจากสถานีฟูกูโอกะไป Harmony Land จากสถานี JR Hiiji ใช้เวลาประมาณ 12 นาที ลงที่ Harmony Land



หมู่บ้านนิทาน อิซึงยามะเคโด
Hiizen Yume Kaido Road (จ.ซะงะ)
 ธีมพาร์คจำลองบ้านเมืองสมัยเอโดะขึ้นมาใหม่ โดยท่านจะได้พบกับนิทานชาบูริ รวมถึงเจ้าหญิง ชมเหมือนได้ย้อนกลับไปในยุคอดีตของญี่ปุ่นจริงๆ

☎ 0954-43-1990 📍 C-05 🕒 9:00 น. - 17:00 น. 🚗 เปิดทำการทุกวัน 🚌 รถที่สถานี JR Takeo onsen เดินรถที่สถานี Asa จากนั้นต่อรถแท็กซี่ใช้เวลาประมาณ 10 นาที

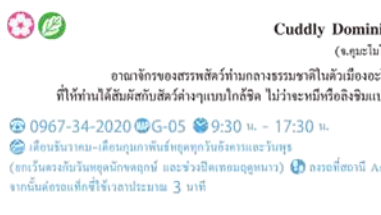

Cuddly Dominion
(จ.ซะงะ)
 อาณาจักรของสรรพสัตว์ที่มากจากธรรมชาติในตัวเมืองซะงะ ที่ให้ท่านได้สัมผัสกับสัตว์ต่างๆแบบใกล้ชิด ไม่ว่าจะเป็นหมีหรือลิงชิมแปนซี

☎ 0967-34-2020 📍 G-05 🕒 9:30 น. - 17:30 น. 🚗 เดือนธันวาคม-เดือนกุมภาพันธ์หยุดทุกวันอังคารและวันพุธ (ยกเว้นวันพุธหยุดทุกสัปดาห์ และช่วงปิดเทอมฤดูหนาว) 🚌 รถที่สถานี Asa จากนั้นต่อรถแท็กซี่ใช้เวลาประมาณ 3 นาที



ลานสกี โกะกะเตโอะเทน
Gokase Highland Ski & Snowboard Resort (จ.มิยะงะกิ)
 ลานสกีซึ่งตั้งอยู่ในหุบเขาสูงชันที่มีความสูง 1,810 เมตร ท่านจะได้สนุกสนานกับการเล่นสกีและสโนว์บอร์ดท่ามกลางทิวทัศน์ธรรมชาติที่สวยงาม

☎ 0982-83-2144 📍 C-07 🚗 ฤดูหนาวเดือนธันวาคม-กุมภาพันธ์เปิดทำการ 8:00 น. - 16:30 น. *อาจมีการเปลี่ยนแปลง ขึ้นอยู่กับสภาพพื้นที่อากาศ *บริการเปลี่ยนรองเท้าสกีและรองเท้าบูทฟรี *บริการรถเช่าฟรี *บริการรถนำขึ้นรถบัสฟรี

สถานี	สาย	รถที่สถานี	ระยะเวลา
เมืองฟูกูโอกะ	สาย ๑	รถที่สถานี ๑	๕ นาที
เมืองซะงะ	สาย ๒	รถที่สถานี ๒	๕ นาที
เมืองมิยะงะกิ	สาย ๓	รถที่สถานี ๓	๕ นาที
เมืองซะงะ	สาย ๔	รถที่สถานี ๔	๕ นาที
Huis Ten Bosch	สาย ๕	รถที่สถานี ๕	๕ นาที
เมืองนางาซากิ	สาย ๖	รถที่สถานี ๖	๕ นาที
เมืองคุมะงิ	สาย ๗	รถที่สถานี ๗	๕ นาที



- ☎ 0982-83-2144 📍 C-07 🚗 ฤดูหนาวเดือนธันวาคม-กุมภาพันธ์เปิดทำการ 8:00 น. - 16:30 น. *อาจมีการเปลี่ยนแปลง ขึ้นอยู่กับสภาพพื้นที่อากาศ
- *บริการเปลี่ยนรองเท้าสกีและรองเท้าบูทฟรี
- *บริการรถเช่าฟรี
- *บริการรถนำขึ้นรถบัสฟรี
- ☎ 0982-83-2144 📍 C-07 🚗 ฤดูหนาวเดือนธันวาคม-กุมภาพันธ์เปิดทำการ 8:00 น. - 16:30 น. *อาจมีการเปลี่ยนแปลง ขึ้นอยู่กับสภาพพื้นที่อากาศ
- *บริการเปลี่ยนรองเท้าสกีและรองเท้าบูทฟรี
- *บริการรถเช่าฟรี
- *บริการรถนำขึ้นรถบัสฟรี

ประวัติศาสตร์ และ วัฒนธรรม

Culture & History



ปราสาทคุมะโมโตะ
Kumamoto Castle (จ.คุมะโมโตะ)
 หนึ่งในสามของปราสาทที่มีชื่อเสียงที่สุดในประเทศญี่ปุ่น เริ่มก่อสร้างเมื่อปี 1601 โดยใช้เวลา 7 ปีจึงเสร็จสมบูรณ์ ซึ่งเมื่อไม่กี่ปีที่ผ่านมาได้มีการบูรณะซ่อมแซมส่วนที่ปะทะกับ "ฮอนมารุ โคะเด็น" เพื่อให้นักท่องเที่ยวได้ชมความวิจิตรอลังการของอาคารตกแต่งภายในสมัยก่อนอย่างใกล้ชิด

☎ 096-352-5900 (สำนักงานจัดการดูแลปราสาทคุมะโมโตะ) 📍 F-06 🕒 เดือนมิถุนายน - เดือนพฤศจิกายน 8:30 น. - 18:00 น. (เปิดให้เข้าชมถึง 17:30 น.) * เดือนธันวาคม - เดือนกุมภาพันธ์ 8:30 น. - 17:00 น. (เปิดให้เข้าชมถึง 16:30 น.) * ในส่วนของหอต่างๆ อาทิเช่น หอสังเกตการณ์ "เท็นซุระคุ" จะเปิดให้ชมรอบสุดท้ายก่อนปิดทำการ 30 นาที 🗓 29 - 31 ธันวาคม 🚶 เดินรถจากสถานีฟูกูโอกะไปสถานีคุมะโมโตะ ใช้เวลาประมาณ 40 นาที ลงที่ศูนย์บริการเส้นทาง (Kotsu Center) จากนั้นเดินอีก 5 นาที



เทศกาลคาราสึคังจิ

Karatsu Kunchi Festival (จ.ซากะ)

งานเทศกาลขึ้นชื่อประจำเมืองคังจิ ซึ่งมีการลากเกี้ยวขนาดมหึมาไปตามเส้นทางของเมืองใต้ ปราสาทเก่าเข้าจังหวัดขลุ่ย กลองใหญ่ และระฆัง พร้อมเสียงโห่ร้อง “เอนยะ เอนยะ” “โยะอิสะ โยะอิสะ” ของบรรดาศู ลาก ถือเป็นอีกหนึ่งเทศกาลที่หากได้ชมแล้วจะประทับใจในความยิ่งใหญ่อลังการ

ระยะเวลาจัดงาน : วันที่ 2-4 พฤศจิกายน

ติดต่อสอบถาม : สมาคมการท่องเที่ยวคังจิ ☎0955-74-3355 📍 C-03



เทศกาลอุสุกิทะเคะโยอิ จ.โออิตะ

Usuki Takeyoi Bamboo Festival (โออิตะ)

“อุสุกิทะเคะโยอิ”

ถือเป็นงานเทศกาลที่จัดขึ้นเพื่อบอกเล่าถึงเรื่องราวความรัก แสนะระหว่างบุตรสาวเพียงคนเดียวของขุนนางผู้มั่งคั่ง “อันเนียวะมุสึเมะ” กับมกุฎราชกุมารแห่งโทะโยอิ โดยแสงไฟอันแสนอ่อนโยนจากโคมปล้องไม้ไผ่” ทะเคะบะโมริ” อันเป็นเอกลักษณ์ประจำอุสุกิ”

เทศกาลอุสุกิทะเคะโยอิ ครั้งที่ 18

วันเสาร์ที่ 1 และวันอาทิตย์ที่ 2 พฤศจิกายน 2557

เวลา : 17:00 - 21:00 น.

ติดต่อสอบถาม: ☎0972-63-1111 📍 I-05

การเดินทาง : นั่งรถไฟเจอาร์คิว Nippou Mianline ลงที่สถานีอุสุกิ

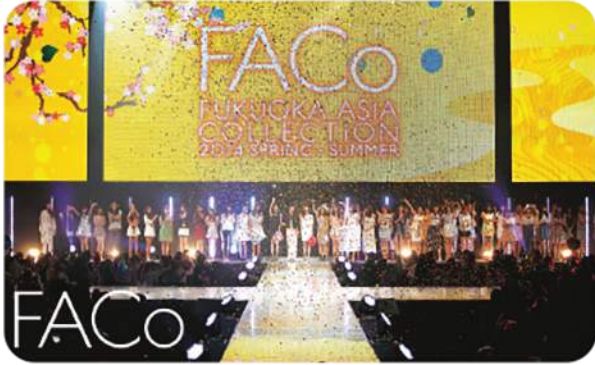

Fukuoka Asia Collection

(จ.ฟุกุโอกะ)

งานแฟชั่นที่ใหญ่ที่สุดในคิวชู

ซึ่งมีนางแบบและนายแบบชื่อดังของญี่ปุ่นและเอเชียมาเดินเดินแฟชั่นบน แคลวอล์ก เพื่อเผยแพร่วัฒนธรรมแฟชั่นที่มีชื่อว่า “ความน่ารักเริ่มจากคิวชู”

ศูนย์การประชุมนานาชาติ Fukuoka Kokusai Center

☎092-844-8837 (สำนักงาน Fukuoka Asia Collection) 📍 E-03

🕒 ปีละครั้ง (เดือนมีนาคม) 📍 นั่งรถประจำทางจากสถานี Hakata ลงที่ป้าย

Bay side place Hakata wharf ใช้เวลาประมาณ 11 นาที



เทศกาลยะมะกะ โทโรมัทสึริ

Yamaga Toro Lantern Festival (จ.คุมะโมะโตะ)

งานเทศกาลซึ่งหญิงสาวนับพันคน

จะมาปรากฏกายในชุดยูคาตะและโคมไฟที่ทำจากกระดาษสาซึ่งประดับบนศีรษะ พร้อมทั้งรำร่ายตามจังหวะดนตรี

☎0968-43-1579 (ฝ่ายการท่องเที่ยวเมืองยะมะกะ) 📍 F-05

🕒 15 - 16 สิงหาคม 📍 นั่งรถประจำทางจากสถานี JR Tamana ลงที่

Yamaga Bus Center ใช้เวลาประมาณ 1 ชั่วโมง



ศิลปะการแสดงพื้นบ้าน

Takachiho Night Kagura (Sacred dance rituals) (จ.มิยะซากะ)

พิธีรำรำศักดิ์สิทธิ์ซึ่งสืบทอดมาแต่อดีต ที่จัดขึ้นยามดึกเพื่ออัญเชิญเทพ “อุจิกามิ” ประจำหมู่บ้านของตน หากชมได้ที่ทะเละจิสะทุกวัน

☎0982-73-1212 (แผนกวางแผนท่องเที่ยว เมืองทะเละจิสะ)

📍 H-06 📍 นั่งรถ Kosoku Bus จากตัวเมืองฟุกุโอกะใช้เวลาประมาณ

3 ชั่วโมง 45 นาที นั่งรถด่วนจากสถานี JR Kumamoto ใช้เวลาประมาณ

3 ชั่วโมง หรือนั่งรถบัสด่วนจากสถานี JR Nobeoka ใช้เวลาประมาณ

1 ชั่วโมง

งานเทศกาล Seasonal Events



เทศกาลสะคะตะก๊อง ยะมะกะสะ

Hakata Gion Yamakasa Festival (จ.ฟุกุโอกะ)

เทศกาลอันทิวหาญและน่าตื่นตา

ที่บรรดาชายหนุ่มจะพร้อมใจกันแบกเกี้ยวยะมะกะสะน้ำหนักถึง 1 ตัน

วิ่งวนรอบเมืองฟุกุโอกะและศาลเจ้า โดยไฮไลท์คือขบวนอยู่ที่พีธีแห่

“โอะอิยามะ” ซึ่งมีขึ้นในเวลาเช้ามืดของวันที่ 15 กรกฎาคม

☎092-291-2951 (สมาคมส่งเสริมเทศกาลสะคะตะก๊อง

ยะมะกะสะ) 📍 E-03 🕒 1 - 15 กรกฎาคม

📍 ลงรถที่สถานีรถไฟใต้ดิน Nakasu Kawabata

จากนั้นเดินต่ออีกประมาณ 5 นาที

รถไฟคิวชูชินคันเซน Train

คิวชู ชินคันเซน คือรถไฟความเร็วสูงที่มีเส้นทางจากสถานี Hakata ไปจนถึงสถานี Kagoshima Chuo
เส้นทางของรถไฟขบวนนี้อยู่ที่ความเร็ว การออกแบบอันประณีต ห้องโดยสารโอโดง
รวมถึงความสะดวกสบายจากการมีส่วนช่วยอำนวยความสะดวกการเดินทางระหว่างเมืองสำคัญหลักๆในญี่ปุ่น



■ สถานีหลักที่จอด และ เวลาที่ใช้ในการเดินทาง
Hakata - Kagoshima Chuo : ใช้เวลาต่ำสุด
1 ชั่วโมง 17 นาที
Hakata - Kumamoto : ใช้เวลาต่ำสุด 33 นาที
* คิวรถไฟห้องเที่ยว หากซื้อได้ที่สถานีรถไฟหลักทุกแห่ง

รถขบวนด่วนพิเศษ Yufuin-no-Mori

ภายในขบวนรถตกแต่งด้วยไม้จำนวนมาก แต่บรรยากาศดูทันสมัย
 อีกทั้งยังมีห้องโถงสำหรับชมทิวทัศน์
ธรรมชาติอันงดงามอย่างเต็มอิ่มตลอดการเดินทาง



■ สถานีหลักที่จอด และ เวลาที่ใช้ในการเดินทาง
Hakata - Hita ใช้เวลาประมาณ 1 ชั่วโมง 15 นาที
Hakata - Yufuin ใช้เวลาประมาณ 2 ชั่วโมง 10 นาที

รถขบวนด่วนพิเศษ ASOBOY

เพลิดเพลินกับการท่องเที่ยวใน
ครอบครัว
พร้อมดื่มด่ำกับทิวทัศน์อันกว้างใหญ่
ของอะโสะแบบพาโนรามาซึ่งมองเห็น
ผ่านกระจกหน้าต่างบานโต
และให้คุณหยุดได้สนุกกับการลงไปมา
ในสระลูกบอลไม้ระหว่างเดินทาง



■ สถานีหลักที่จอด และ เวลาที่ใช้ในการเดินทาง
Kumamoto - Aso ใช้เวลาประมาณ 1 ชั่วโมง 20 นาที
Kumamoto - Miyaji ใช้เวลาประมาณ
1 ชั่วโมง 30 นาที

SL Hitoyoshi

รถไฟรุ่นเก่าซึ่งวิ่งไปตามทิวเขาเล็ก
ตัดผ่านแม่น้ำคุมะซะวะอันงดงาม
ภายในห้องชมวิวดูตกแต่งด้วยไม้เมเปิ้ล
และไม้เนื้อแดง
กับเบาะเก้าอี้มีพนักพิงนั่งสบาย
ให้ท่านได้เพลิดเพลินกับการชมทิวทัศน์ภาพจน
จุใจ



■ สถานีหลักที่จอด และ เวลาที่ใช้ในการเดินทาง
Kumamoto - Yatsushiro ใช้เวลาประมาณ 55 นาที
Kumamoto - Hitoyoshi ใช้เวลาประมาณ 2 ชั่วโมง
30 นาที
* กรุณาตรวจสอบข้อมูลวันให้บริการ

รถขบวนด่วนพิเศษ Ibusuki-no-Tamatebako

รถไฟซึ่งขึ้นชื่อในเรื่องของเบาะนั่งที่
หันหน้าออกสู่ทะเล โดยท่านจะได้ตื่นตา
กับไออุ่นจำนวนมากที่พุ่งออกจาก
ปล่องควันของรถไฟขบวนรถเข้าเทียบหรือ
ออกจากชานชาลา และเมื่อถึงจุดที่มอง
เห็นภูเขาไฟซากุระจิมะ
รถก็จะลดความเร็วเพื่อให้ผู้โดยสาร
ชมความงามกันอย่างเต็มที่



■ สถานีหลักที่จอด และ เวลาที่ใช้ในการเดินทาง
Kagoshima Chuo - Kiire ใช้เวลาประมาณ 30 นาที
Kagoshima Chuo - Ibusuki ใช้เวลาประมาณ 50 นาที

รถไฟท่องเที่ยว Orange Restaurant Express

“ห้องอาหารเคลื่อนที่”
ซึ่งวิ่งไปเลียบชายฝั่งด้านตะวันตกของ
คิวชู
โดยท่านสามารถเพลิดเพลินกับการเดิน
ทางแบบไม่เร่งรีบ
พร้อมออร์เดียนกับอาหารที่ปรุงจาก
วัตถุดิบหลักๆของเกาะคิวชู อนึ่ง
รถไฟท่องเที่ยวเที่ยวสายนี้จะเชื่อมต่อกับ
รถคิวชูชินคันเซน



Shin Yatsushiro Hinagu Onsen
Shin Minamata Izumi Sendai

* กรุณาตรวจสอบข้อมูลวันให้บริการ

การคมนาคมขนส่ง โดยเครื่องบิน

• โตเกียว (ฮานดะ)	→ เที่ยวบิน	: 1 ชั่วโมง 45 นาทีโดยประมาณ
• โตเกียว (นาริตะ)	→ เที่ยวบิน	: 1 ชั่วโมง 55 นาทีโดยประมาณ
• โอซาก้า (อิตามิ)	→ เที่ยวบิน	: 1 ชั่วโมง 10 นาทีโดยประมาณ
• โอซาก้า (คันไซ)	→ เที่ยวบิน	: 1 ชั่วโมง 10 นาทีโดยประมาณ
• นาโกยะ (อูบุน)	→ เที่ยวบิน	: 1 ชั่วโมง 20 นาทีโดยประมาณ
• นาโกยะ (โคะมาจิ)	→ เที่ยวบิน	: 1 ชั่วโมง 20 นาทีโดยประมาณ

โดยรถไฟชินคันเซน

• สถานีโตเกียว	→ สถานีฮากะ (เที่ยวบิน)	: 4 ชั่วโมง 55 นาทีโดยประมาณ
• สถานีนาโกยะ	→ สถานีฮากะ (เที่ยวบิน)	: 3 ชั่วโมง 20 นาทีโดยประมาณ
• สถานีชินโอซาก้า (โอซาก้า)	→ สถานีฮากะ (เที่ยวบิน)	: 2 ชั่วโมง 25 นาทีโดยประมาณ

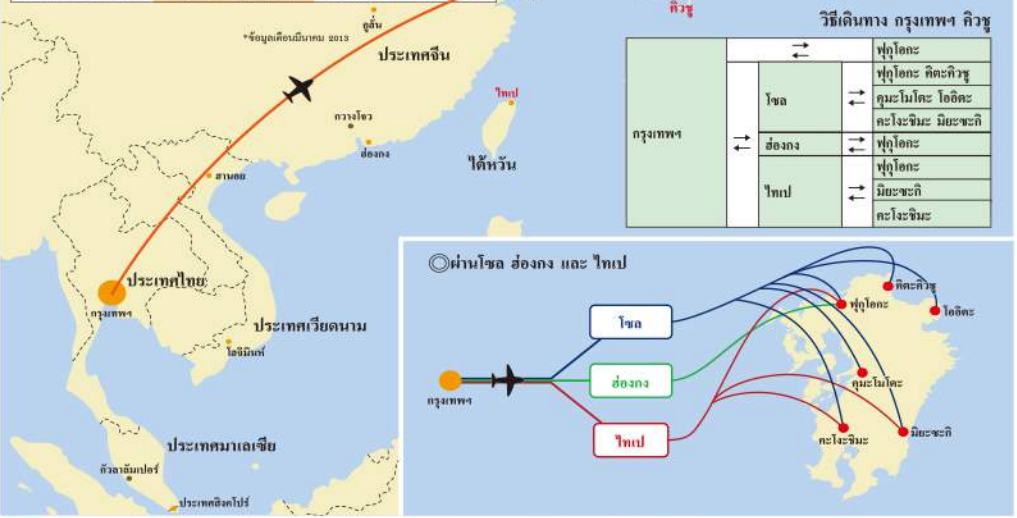

Tourist Information Offices with English Speaking Staff

Area/Prefecture	Name / Tel	Hours	Category		
Fukuoka/ Fukuoka	Fukuoka Tourist Information Center(ACROS)Tel: +81-92-725-9100	MAP H-01	10:00-18:00 (Close from 29 Dec. to 3 Jan.)	2	
	Fukuoka Airport Information Tel: +81-92-621-0303	MAP E-03	MAP J-01	7:30-21:30 (until the arrival of the last flight)	3
	Fukuoka City Tourist Information (Tenjin) Tel: +81-92-751-6904	MAP H-01	10:00-18:30 (Close on 31 Dec. and 1 Jan.)	3	
	Fukuoka City Tourist Information (Hakata station General Information Center)Tel: +81-92-431-3003	MAP F-01	8:00-21:00	2	
	Hakata Port International Terminal Information Center Tel: +81-92-283-8808	MAP E-03	7:30-18:00	2	
	SUITO FUKUOKA Tel: +81-92-724-1055	MAP H-02	9:00-18:00	2	
Kitakyusyu/ Fukuoka	Tourist Information Center(Kokura Station) Tel: +81-93-541-4151	MAP F-02	9:00-19:00	2	
	Kita-Kyushu City Tourist Information Corner Tel: +81-93-541-4189	MAP F-02	9:00-18:00 (Close on 1 Jan. and 2 Jan.)	2	
Kurume/ Fukuoka	Kurume Tourist Information Center (JR Kurume Station) Tel: +81-942-33-4422	MAP E-04	9:00-19:00	2	
	Kurume Tourist Information Center (Nishitetsu Kurume Station) Tel: +81-942-33-3338	MAP E-04	9:00-18:00 (Close on 31 Dec. and 1 Jan.)	2	
Saga/Saga	Saga City Tourist Information Center Tel: +81-952-23-3975	MAP D-04	8:30-18:00 8:30-17:00 (on weekends and national holidays) (Close on 31 Dec. and 3 Jan.)	1	
Karatsu/Saga	Karatsu Tourist Information Tel: +81-955-72-4963	MAP C-03	9:00-18:00 (Close on 1 Jan.)	1	
Nagasaki/ Nagasaki	Nagasaki Tourist Information Center Tel: +81-95-823-3631	MAP C-06	8:00-20:00	2	
Sasebo/ Nagasaki	Sasebo Tourist Information Center Tel: +81-956-22-6630	MAP B-04	9:00-18:00	2	
Omura/ Nagasaki	Nagasaki Airport Information Desk Tel: +81-957-52-5555	MAP C-05	7:00-21:45	2	
Kumamoto/ Kumamoto	Tourist Information Center(Sakuranobaba Johsaien Tourist Information Desk) Tel: +81-96-322-5600	MAP F-06	8:30-18:30 (Mar. - Nov) 8:30 - 17:30 (Dec. - Feb.) (Close from 29 to 31 Dec.)	2	
	JR Kumamoto Station Tourist Information (West Exit) Tel: +81-96-352-3743	MAP F-06	8:00-19:00	2	
	JR Kumamoto Station Tourist Information (East Exit) Tel: +81-96-352-3743	MAP F-06	8:30-19:00	2	
	JR ASO STATION TOURIST INFORMATION CENTER Tel: +81-92-725-9100 967-34-0751	MAP G-05	9:00-18:00	2	
Aso/ Kumamoto	Aso Kumamoto Airport Information Counter Tel: +81-96-232-2810	MAP F-06	6:30-21:30	2	
	Aso Volcano Museum Tel: +81-967-34-2111	MAP G-06	9:00-17:00 (Closed few days for maintenance in winter)	2	
	Michi-no-Eki Aso Tel: +81-967-35-5088	MAP G-05	9:00-18:00	2	
Oita/Oita	Oita City Tourist Information Center Tel: +81-97-532-0723	MAP F-04	8:30-19:00 (8:30-17:00 from 31 Dec. to 2 Jan.)	2	
Beppu/Oita	Beppu Foreign Tourist Office Tel: +81-977-21-6220	MAP H-04	8:40-17:00	2	
Kitsuki/Oita	KITSUKI STATION TOURISM INFORMATION OFFICE Tel: +81-978-97-2360	MAP F-04	9:00-16:00 (weekdays) 9:00-16:30 (weekends and national holidays) (Closed on New Year holidays)	2	
Yufuin/Oita	Yufuin Tourist Information Counter	MAP H-04	9:00-17:00 (Closed on Mondays and Fridays/ Except national holidays)	2	
Miyazaki/ Miyazaki	Miyazaki City Tourist Information Center Tel: +81-985-22-6469	MAP H-10	9:00-18:00 (Close on 1 Jan. and 2 Jan.)	2	
Hyuga/ Miyazaki	Hyuga Regional Information Center TOMITAKA Tel: +81-982-55-0235	MAP F-08	8:30-18:30	2	
Kagoshima/ Kagoshima	Kagoshima Chuou Station Tourist Information Center Tel: +81-99-253-2500	MAP E-11	8:00-20:00	2	
Kirishima/ Kagoshima	KAGOSHIMA AIRPORT INFORMATION Tel: +81-995-58-4133	MAP F-10	6:30-21:30	2	

Category 1: Assistance in English available part-time on or off site. Offers local tourist information.

Category 2: Assistance in English available at all times. Offers extensive tourist information.

Category 3: Assistance in English plus two or more other languages available at all times. Offers tourist information for all over Japan. No closing days in general. Wi-Fi available.

Located in major hub cities or areas with many overseas visitors.

There are 77 tourist information offices altogether in the Kyushu region, including 30 offices shown in this list. Please click on the following URL to see the details for each office.

<http://www.jnto.go.jp/eng/location/regional/category/index.html?cat=tc>



สถานที่ติดต่อสอบถาม **องค์กรส่งเสริมการท่องเที่ยว**

7F Denki Bldg. Kyosokan, 2-1-82 Watanabe-dori, Chuo-ku. Fukuoka 810-0004 Japan

โทรศัพท์: +81-92-751-2947 แฟกซ์: +81-92-751-2944

E-mail: qtp@welcomekyushu.jp

URL: <http://welcomekyushu.com/>



Issued by Kyushu District Transport Bureau.

Kyushu Tourism Promotion Organization

2016.03