ようこそ、佐賀県へ

Welcome to

ยินดีต้อนรับสู่จังหวัดซากะ

Saga

มีธรรมชาติอันสวยงาม งานเทศกาลอันน่าตื่นใจและคลังสมบัติแห่งอาหาร เช่น เนื้อวัวซากะกิว ไก่พื้นบ้าน ปู และหอยนางรม

雄大な自然、人々の活気溢れる祭り、
佐賀牛、地鶏、カニ、カキ… 食の宝庫、佐賀へようこそ！

Japan. Thank You.

การเดินทางไปยังซากะ

佐賀へのアクセス

การบินไทย
バンコク ～ 福岡　毎日運航
กรุงเทพฯ → ฟุกุโอกะ มีไฟล์ทบินตรงทุกวัน

Jetstar
バンコク ～ 福岡　毎日運航
กรุงเทพฯ → ฟุกุโอกะ มีไฟล์ทบินตรงทุกวัน

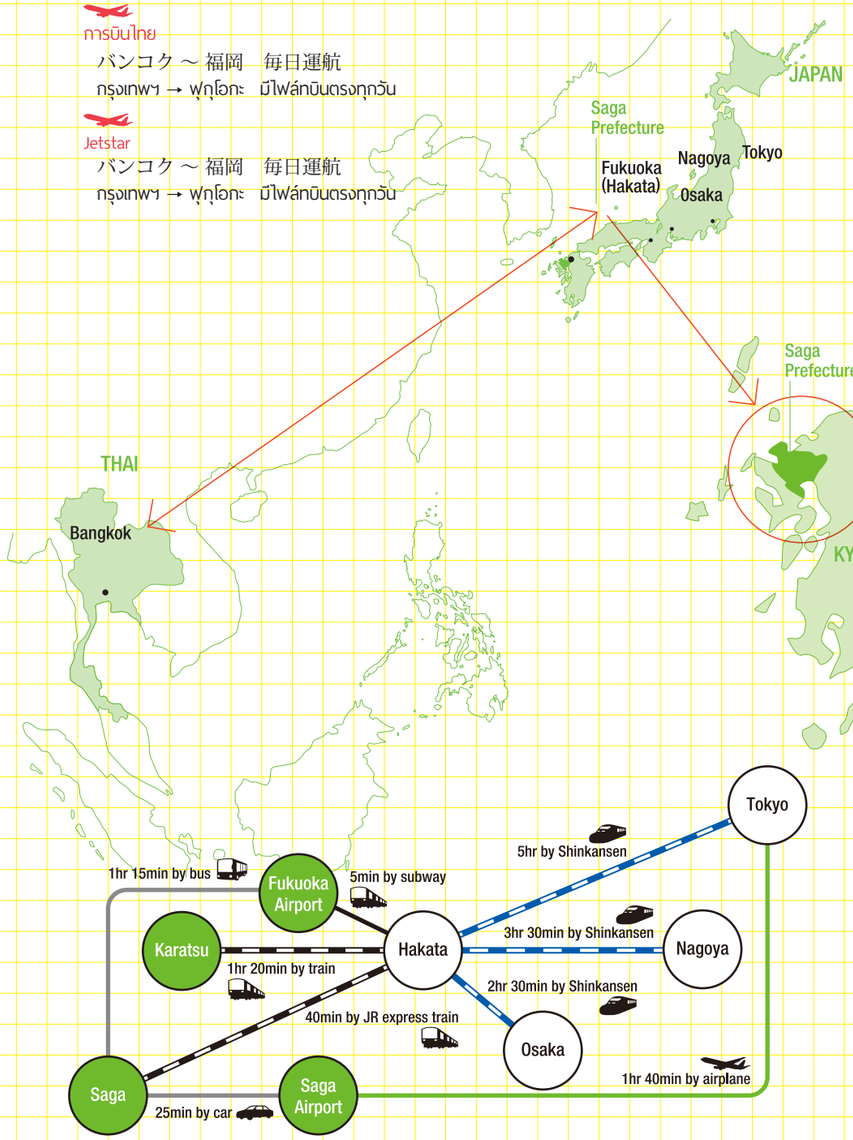

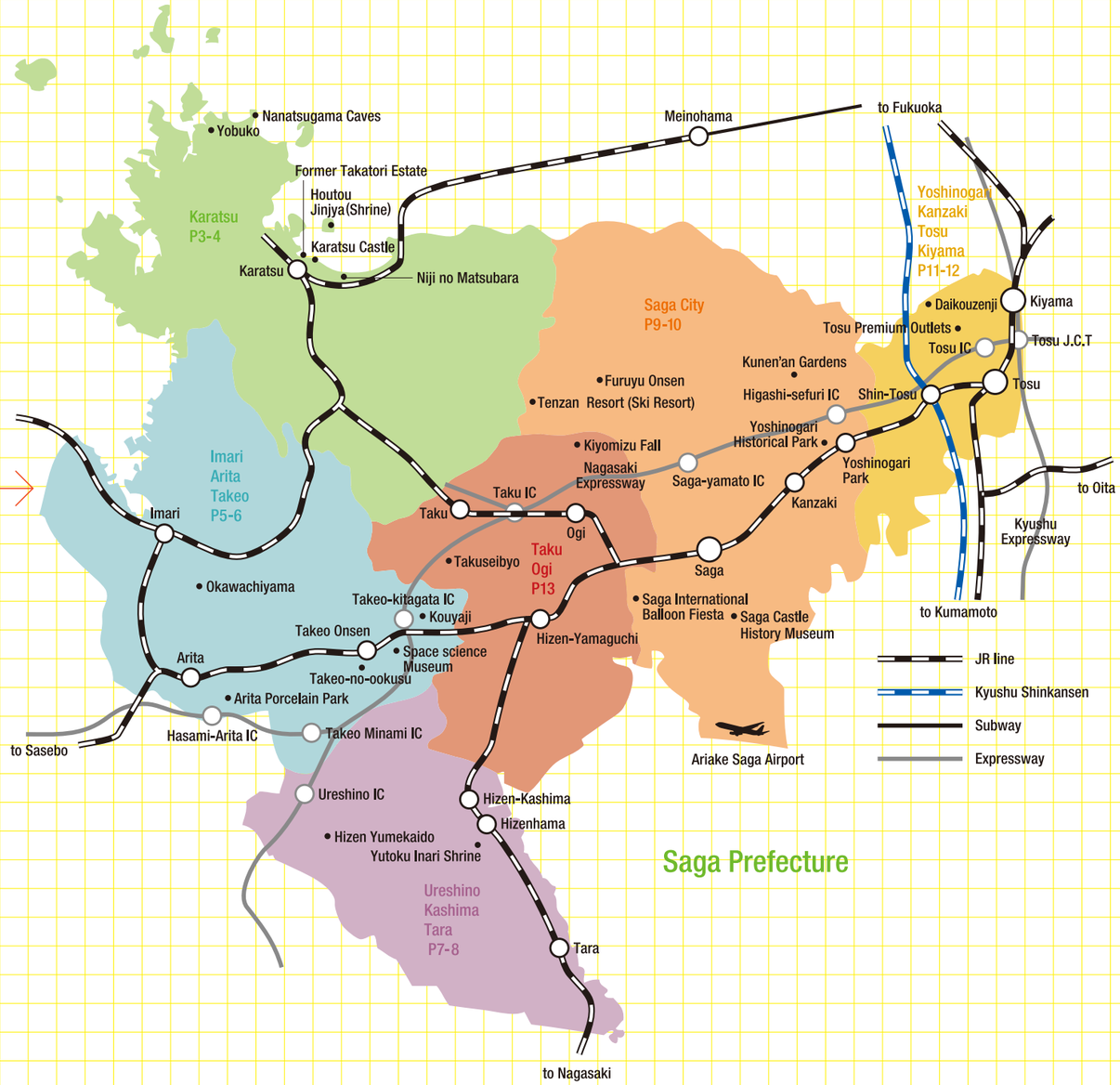

เขตพื้นที่คาระซึ

唐津地区

เทศกาลคาระซึคุนชิ (ศูนย์แสดงรถแห่)

唐津くんち Hikiyama Float Exhibition Hall

เทศกาลใหญ่ในฤดูใบไม้ร่วงของศาลเจ้าคาระซึ ที่ถูกจัดให้มีขึ้นระหว่างวันที่ 2-4 พฤศจิกายนของทุกปี

คฤหาสน์เก่าทาคาโทริ

旧高取邸 Former Takatori Estate

สามารถชมความสวยงามของสถาปัตยกรรมแบบญี่ปุ่นสมัยใหม่ เช่น เวทีละครโน คานชิวางและห้องโถง

ประสาทคาราซึ

唐津城 Karatsu Castle

ประสาทคาราซึตั้งอยู่บนเนินเขา มีห้าชั้น และมีชั้นใต้ดินอีกหนึ่งชั้นในประสาทมีหอชมวิวและพิพิธภัณฑ์พื้นบ้าน

ภาพวิวจากภูเขาคางามิ

เครื่องปั้นดินเผาแบบคาระซึ (อำเภอคาระซึ)

唐津焼 Karatsu-yaki Ware

1 ใน 3 เครื่องปั้นดินเผาสำหรับชงชาที่ยอดเยี่ยมของญี่ปุ่น ถ้ายิ่งใช้ภาชนะยิ่งมีเงางามมากขึ้น

ปลาหมึกโยบุโกะ (อำเภอคาระซึ)

呼子のイカ

เนื้อปลาหมึกโยบุโกะดิบขึ้นชื่อในเรื่องความสวยงามของเนื้อที่ใสและรสชาติอันแสนอร่อย

เป็นเมืองท่าเรืออยู่ทางตอนเหนือสุดของจังหวัดซางะขึ้นชื่อในเรื่องปลาหมึกซึ่งมีอยู่ 4 - 5 ประเภทตามฤดูกาลที่มีเนื้อใสมากจนสามารถมองเห็นลายของจานได้อย่างชัดเจน จะรู้สึกถึงเนื้อที่เหนียวนุ่มและความหวานที่กระจายในปากจากการทานแบบดิบๆ แต่จะทานแบบเทมปุระหรือย่างเกลือก็ได้ อาหารปลาหมึกสามารถทานได้ตลอดทั้งปี นอกจากนี้ตลาดเช้าโยบุโกะที่ติดอันดับ 1 ใน 3 ของตลาดเช้าใหญ่ที่สุดในญี่ปุ่นก็มีชื่อเสียงอีกด้วย เดินทานอาหารหรือต่อรองราคาเลือกหาซื้อของในขณะที่คุยสนุกกับชาวบ้านท้องถิ่น

โยบุโกะ 呼子

ถ้ำนานาซึกามะ (อำเภอคาระซึ)

七ツ釜 Nanatsugama Caves

โพรงถ้ำหินทั้ง 7 ที่เรียงติดต่อกันอันเกิดจากการกัดเซาะของคลื่นทะเล ไปดูชมได้โดยใช้บริการของเรือสำราญ

虹の松原とからつバーガー

ป่าสนนิจิโนะมาซึบาระและคาระซึเบอร์เกอร์

ป่าสนดำจำนวนประมาณ 1 ล้านต้นกระจายอยู่ตลอดแนวชายฝั่งของอ่าวคาระซึเป็นแนวยาวประมาณ 4.5 กม. เป็น 1 ใน 3 ของป่าสนที่ใหญ่ที่สุดในญี่ปุ่น ป่าสนนี้ได้รับการรับรองว่ามีความสวยงามของทิวทัศน์เป็นพิเศษของประเทศและถูกเรียกว่า "ป่าสนรุ้งกินน้ำ" เนื่องจากมีลักษณะยาวติดต่อกันเหมือนแนวโค้งของรุ้งกินน้ำสามารถมองเห็นป่าสนนิจิโนะมาซึบาระและอ่าวคาระซึได้ ในเวลาเดียวกัน ในอีกมุมหนึ่ง มีรถตู้ขาย "คาระซึเบอร์เกอร์" ซึ่งเป็นอาหารมีชื่อมาเป็นเวลานานเกือบ 50 ปีแล้วนับตั้งแต่เริ่มกิจการมีแฮมเบอร์เกอร์ทั้งหมด 5 ชนิดโดยสอดปาเตหรือไข่ แฮมและชีสไว้ตรงกลาง ที่ขายดีที่สุดคือแฮมเบอร์เกอร์พิเศษที่ใส่ทุกอย่างรวมกันหมด ราคา 460 เยน

知っ得！日本情報

เกาะ"ทาคาชิมะ" เกาะที่มีโอกาสจะถูกล็อตเตอรี่!?

มีเรือโดยสารวิ่งประจำวันละ 6 เที่ยวจากโฮโทชังบาชิที่อยู่ทางตอนล่างของปราสาทคาระซึไปทาคาชิมะชังบาชิ เกาะ "ทาคาชิมะ" มีพื้นที่โดยรอบ 3 กม. และมีพลเมืองอาศัยอยู่ประมาณ 330 คน จะถูกล็อตเตอรี่ไหม !? มีศาลเจ้าโฮโทที่เป็นที่นิยมกันในเรื่องการขอพรให้ถูกสลากล็อตเตอรี่ โดยใส่อากาศของศาลเจ้าเข้าไปในถุง "ไคอุนโฮโทฟุคุโระ" ซึ่งมีชื่อเสียงในการให้มีโชคลาภและนำกลับไปจากนั้นให้ใส่สลากล็อตเตอรี่หรือตั๋วไว้ ได้ยินว่าทีมงานในกองถ่ายทำภาพยนตร์ได้ขอพรให้ "Timeline จดหมายความทรงจำ" ฮิต และลองใส่ตั๋วในถุงนี้ !?

เขตพื้นที่อิมาริ อาริตะ และทาเคโอะ

伊万里・有田・武雄地区

อิมาริ

大川内山 Okawauchiyama
โอคาวะชิยามะ

จังหวัดซางะมีประเพณีดั้งเดิมของการผลิตเครื่องปั้นดินเผาซึ่งทั่วโลกได้ยอมรับในความมีชื่อ ไม่ว่าจะเป็นเครื่องปั้นดินเผาอิมาริและอาริตะหรือคาระซึ เครื่องปั้นดินเผาเริ่มขึ้นเมื่อประมาณ 400 ปีก่อน โดยถูกผลิตขึ้นที่เมืองอาริตะและส่งออกจากท่าเรืออิมาริ ในปี 1675 ช่างปั้นดินเผาในอาณาเขตปกครองนาเบชิมะได้ย้ายมาอยู่ที่พื้นที่นี้และจากนั้นได้เริ่มการผลิตเครื่องปั้นดินเผาอย่างจริงจังในญี่ปุ่น "อิโระนาเบะชิมะ" เป็นเครื่องปั้นดินเผาที่เริ่มจากการเขียนลวดลายบนเครื่องดินเผาสีขาว จากนั้นจึงเขียนภาพทับอย่างประณีต โดยใช้ สีแดง สีเหลือง และสีเขียว หลังจากที่เผาแล้ว ก็นำไปเผาอีกครั้ง "นาเบะชิมา โชซึเกะ" ใช้วิธีการบางอย่างทำให้เครื่องปั้นดินเผา "นาเบะชิมาเซจิ" ซึ่งเป็นสีขาวให้กลายเป็นสีน้ำเงินเข้มโดยไม่แพร่งพรายวิธีการนี้ออกไปและบริเวณโดยรอบโอคาวะชิยามะ เป็นแหล่งกำเนิดเตาเผาอันลึกลับหลังสมัยเมจิ ย่านโอคาวะชิยาบะได้จบบทบาทการผลิตเครื่องปั้นดินเผาเพื่อผู้ปกครองพื้นที่ แต่เตาเผายังคงให้กำเนิดสิ่งใหม่ๆ และรักษาประเพณีดั้งเดิมไว้จนปัจจุบัน

伊万里焼 Imari-yaki ware
เครื่องปั้นดินเผาอิมาริ

เก็บผลไม้ (สาลี่ องุ่น)
フルーツ狩り(梨、ぶどう) Fruits Picking

สามารถสนุกกับการเก็บผลไม้ เช่น สาลี่ องุ่น เป็นต้น

อาริตะ

เครื่องปั้นดินเผาอาริตะมีเสน่ห์ในเรื่องความงามของภาชนะดินเผาสีขาวและภาพวาดที่ละเอียดอ่อน สืบทอดมาเป็นเวลา 400 ปี

Kakiemon 柿右衛門様式
เครื่องดินเผาเคลือบแบบคาคิเอะมน

สวนโปเซริน
ポーセリンパーク Porcelain Park

สวนสนุกซึ่งตั้งอยู่ที่แหล่งกำเนิดเครื่องปั้นดินเผาอาริตะ

เทศกาลเครื่องปั้นดินเผาอาริตะ (อำเภออาริตะ)
有田陶器市 Arita porcelain Festival

ตลาดเครื่องปั้นดินเผาที่มีขนาดใหญ่ที่สุดของญี่ปุ่น จัดขึ้นระหว่างวันที่ 29 เมษายน ถึงวันที่ 5 พฤษภาคม

อาริตะยากิโกะเซ็น (อำเภออาริตะ)
有田焼御膳 Aritayaki Gozen

เป็นอาหารที่ใช้เนื้อไก่ของเมืองอาริตะประกอบอาหาร 5 ประเภท ได้แก่ ย่าง ดอง ต้ม นึ่ง ทอด และใส่ในภาชนะดินเผาอาริตะ

ทาเคโอะ

ทาเคโอะโนะโอคุซุ (อำเภอทาเคโอะ)
武雄の大楠 Takeo-no-ookusu

ต้นการบูรขนาดขนาดยักษ์ที่มีอายุมากกว่า 3,000 ปี อันเป็นที่สิงสถิตย์ของเทพเจ้าของศาลเจ้าทาเคโอะ

บ่อน้ำพุร้อนทาเคโอะ (อำเภอทาเคโอะ)
武雄温泉 Takeo Onsen

แหล่งน้ำพุร้อนที่ภูมิใจในประวัติศาสตร์อันยาวนานถึง 1,300 ปี สัญลักษณ์คือประตูโรมงซึ่งทาด้วยสีแดงชาด

พิพิธภัณฑ์อวกาศและวิทยาศาสตร์จังหวัดซากะ
宇宙科学館 Space science Museum

เพื่อการศึกษาวิทยาศาสตร์ธรรมชาติที่ใหญ่ที่สุดในเกาะคิวชู สามารถเรียนรู้แบบเสมือนจริงเกี่ยวกับอวกาศและวิทยาศาสตร์ได้ มีท้องฟ้าจำลองที่มีเครื่องฉายรุ่นใหม่ล่าสุดและหอดูดาวอีกด้วย

ปิดทำการชั่วคราวตั้งแต่วันที่ 1 กันยายน 2014 ถึงกลางเดือนเมษายน 2015

วัดโคย่า
高野寺 Kouyaji

ถูกเรียกอีกชื่อหนึ่งว่า "วัดขว้างทิ้งความระคายเคือง" สามารถขว้างทิ้งความกังวลและความเครียดได้ ดอกกุหลาบป่าประมาณ 20 พันธุ์ จำนวน 1000 ต้น จะบานตั้งแต่ประมาณเดือนเมษายนในบริเวณวัด

เขตพื้นที่อุเรชีโนะ คาชิมะ และทารา

嬉野・鹿島・太良地区

อุเรชีโนะ

เต้าหู้ต้มน้ำพุร้อน (อำเภออุเรชีโนะ)

温泉湯どうふ Onsen Yudofu

เต้าหู้อันมีรสชาติอันนุ่มละมุนจากสารประกอบในน้ำพุร้อน ให้ความรู้สึกเสมือนละลายเข้าไปในปาก

บ่อน้ำพุร้อนอุเรชีโนะ

嬉野温泉 Ureshino Onsen

เป็นอีกที่ที่บ่อน้ำพุร้อนกลางแจ้งของอุเรชีโนะมีฉาก โรแมนติกระหว่างไอและอิเดโนะ"

ไร่ชา

嬉野茶 Tea Garden/Ureshino-cha

ชาอุเระชิโนะปลูกกระจายอยู่ทั่วไปในเขตพื้นที่อุเระชิโนะ ได้รับรางวัลชนะเลิศติดต่อกัน 5 ปีในสาขา "ชาเขียวแบบขด ที่ผลิตโดยการอบ" มีรสชาติกลมกล่อมและกลิ่นหอมละมุน

ฮิเซ็นยุเมะไคโด (หมู่บ้านนินจา) (อำเภออุเรชีโนะ)

肥前夢街道(忍者村) Hizen Yumekaido

สวนสนุกซึ่งจำลองสมัยเอะโดะ สามารถสวมใส่ชุดเจ้าหญิง อีกทั้งมีประสบการณ์กับการเป็นนินจาได้ด้วย

คาชิมะ

ศาลเจ้ายูโตะคุอินาริ

祐徳稲荷神社 Yutoku Inari Shrine

ศาลเจ้ายูโตะคุอินาริ ซึ่งตั้งอยู่ที่อำเภอคาชิมะจังหวัดซางะ เป็น 1 ใน 3 ของศาลเจ้าที่มีขนาดใหญ่ที่สุดของญี่ปุ่น มีผู้มานมัสการทั้งจากภายในประเทศและจากต่างประเทศ ที่ศาลเจ้าใหญ่ซึ่งมีสีสันอันงดงามสดใสและตั้งตระหง่าน อยู่ท่ามกลางแมกไม้สีเขียว มีเทพเจ้าหลักของศาสนาชินโต 3 องค์ประดิษฐานอยู่ ศาลเจ้าหลักใหญ่มีชื่อเรียกอีกชื่อ หนึ่งว่า "ชินเซนิกโก" ในบริเวณศาลเจ้านอกจากศาลเจ้า อิวะซากิ ซึ่งเป็นที่รู้จักกันดีว่ามีเทพเจ้าแห่งความรักตั้งอยู่แล้ว ยังมีเครื่องรางที่มีลักษณะเด่นเฉพาะตัวแบบต่างๆ วางขาย อีกด้วยใกล้ๆ กับศาลเจ้า มีเมืองเก่าเรียกว่าฮิเซ็นฮามะชุคุ ที่เคยเป็นสถานีผ่านทาง ให้ที่พักกับผู้เดินทางและรุ่งเรือง มาตั้งแต่สมัยเอะโดะที่นี่ยังคงเหลือภาพของสมัยก่อนอยู่ เช่น โรงงานผลิตเหล้าเก่าในสมัยที่การทำเหล้ารุ่งเรือง บ้านที่มีกำแพงสีขาว เป็นต้น

อินาริโยคัน (อำเภอคาชิมะ)

稲荷ようかん Inari-yokan(azuki bean jelly)

เป็นขนมหวานญี่ปุ่นที่ทำจากถั่วแดง ทานโดยกดโยคัน ที่บรรจุอยู่ในหลอดกระดาษกลมและใช้เชือกตัดเป็นชิ้นคำ

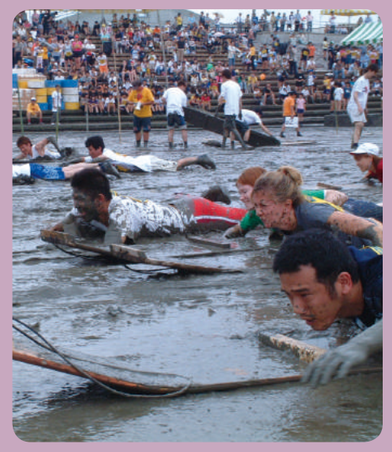

"คาชิมะกาตาลิมปิก" (อำเภอคาชิมะ)

鹿島ガタリンピック Kashima Gatalympics

จัดขึ้นระหว่างช่วงปลายเดือนพฤษภาคมถึงต้นเดือนมิถุนายน เป็นงานเทศกาลการแข่งขันที่โดยจัดให้มีขึ้นบนชายหาดโคลน

ทารา

หอยนางรมเผา (อำเภอคาชิมะและอำเภอทารา)

カキ焼き Grilled Oyster

มีเพิงร้านขายหอยนางรมเผาเรียงตามเส้นทางถนนหลวง เลียบชายฝั่งทะเล รสชาติอร่อยเข้มข้น

竹崎カニ Takezaki Crab

เมืองทาราตั้งหันหน้าสู่ทะเลอาริอาเกะ มี "บ่อน้ำพุร้อน ทาราทาเคซากิ" "ปูทาเคซากิ" ซึ่งเป็นปูชนิดหนึ่งของวงศ์ปู ว่ายน้ำที่เรียกว่า "กาซะมิ" เป็นอาหารที่ขึ้นชื่อมาก ที่ "ชิรุโซ่"

"ปูทาเคซากิ" ที่สามารถลิ้มลองรสชาติได้ตลอดปี

เขตพื้นที่เมืองซากะ

佐賀市地区

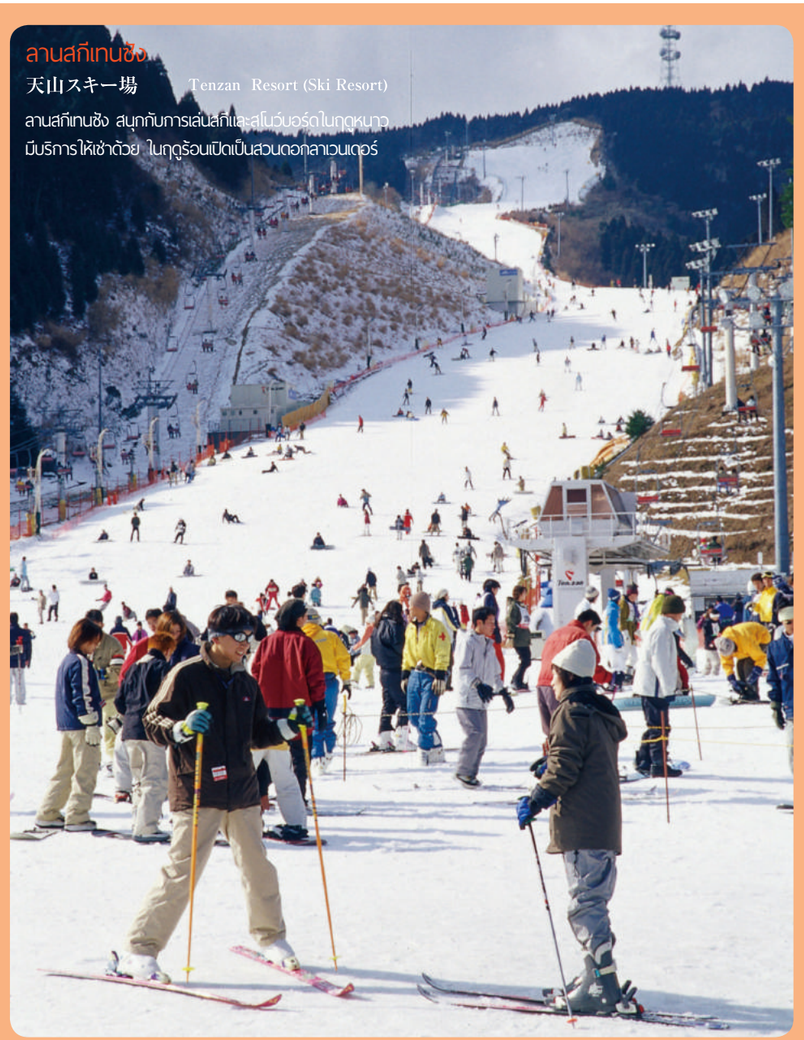

ลานสกีเทนซัง

天山スキー場 Tenzan Resort (Ski Resort)

ลานสกีเทนซัง สนุกกับการเล่นสกีและสโนว์บอร์ดในฤดูหนาว มีบริการให้เช่าด้วย ในฤดูร้อนเปิดเป็นสวนดอกลาเวนเดอร์

ฟุรุยุ

古湯温泉 Furuyu Onsen

หมู่บ้านน้ำพุร้อนเลียบแม่น้ำคะเสะ โอบล้อมด้วยเนินเขาเล็กๆ ที่สูงจากระดับน้ำทะเลเพียง 200 เมตร มีเส้นห์แตกต่างกันตามฤดูกาล เช่น มีหิ่งห้อยให้ชมในฤดูร้อน

เนื้อวัวซากะกิว (ทุกพื้นที่ทั่วจังหวัดซากะ)

佐賀牛 Saga Beef

เนื้อวัวเกรดสูงในระดับเดียวกันกับเนื้อวัวมาซึซากะ และเนื้อวัวโกเบ ลักษณะเด่นคือความหวานนุ่มของเนื้อ

เทศกาลตุ๊กตาเด็กผู้หญิงบริเวณปราสาทซากะ (อำเภอซากะ)

佐賀城下ひなまつり Saga Castle Town Doll Festival

ตุ๊กตาประดับอันงดงามของจังหวัดซางะถูกจัดวางแสดงขึ้นระหว่างช่วงกลางเดือนกุมภาพันธ์ถึงช่วงปลายเดือนมีนาคม

เครื่องแก้ว"ฮิเซ็นบีโดะโร"

肥前ビードロ Hizen Vidro

ใช้เทคนิคการเป่าอากาศเข้าไปในแก้วเพื่อให้เกิดเป็นรูปร่าง โดยไม่ใช้แม่พิมพ์ มีทั้งสีแดงและสีน้ำเงินเป็นประกายสดใส

เทศกาลบอลลูนนานาชาติซากะ (อำเภอซากะ)

佐賀インターナショナルバルーンフェスタ Saga International Balloon Fiesta

จัดขึ้นในช่วงต้นเดือนพฤศจิกายนเป็นงานแข่งขันบอลลูนลมร้อนที่ใหญ่ที่สุดในเอเชีย

พิพิธภัณฑ์ประวัติศาสตร์ปราสาทซากะ

佐賀城本丸歴史館 Saga Castle History Museum

ป้อมปราการในเดิมของปราสาทซากะที่ถูกบูรณะขึ้นใหม่ เป็นการบูรณะงานไม้ที่ใหญ่ที่สุดในญี่ปุ่น มีทางเดินยาวปูด้วยเสื่อและห้องโถงเสื่อใหญ่ขนาด 320 ผืน

เขตโยชิโนการิ คันซากิ โทซึ คิตะยามะ

吉野ヶ里・神埼・鳥栖・基山地区

โยชิโนการิ

สวนประวัติศาสตร์โยชิโนการิ (คันซากิและโยชิโนการิ)

吉野ヶ里歴史公園 Yoshinogari Historical Park

ยังคงมีซากคูรอบๆ หมู่บ้าน ซึ่งมีขนาดใหญ่ที่สุดในญี่ปุ่น ที่สร้างมาตั้งแต่เมื่อประมาณ 2,000 ปีก่อน

โทซึ

โทซุพรีเมียมเอาท์เล็ท (อำเภอโทซุ)

鳥栖プレミアム・アウトレット Tosu Premium Outlets

เป็นแหล่งการค้าที่ผู้ผลิตสินค้ามีชื่อทั้งในและต่างประเทศ มารวมกันและเปิดร้านขายตรงประมาณ 150 ร้าน

เก็บสตรอเบอร์รี่

いちご狩り Strawberry Picking

สนุกกับการเก็บสตรอเบอร์รี่พันธุ์ต่างๆ ระหว่างมกราคมถึงพฤษภาคม

คันซากิ

คันซากิโซเมน

神埼そうめん Kanzaki Somen

คันซากิโซเมนมีประวัติมานานถึง 380 ปี เส้นเหนียวนุ่มลื่น คออร่อยเป็นอาหารชุดเส้นหมี่โซเมนที่สามารถหาทานได้ในเขตพื้นที่คันซากิ

คิวเน็นอัน

九年庵 Kunen'an Gardens

สวนที่ใช้เวลาสร้างนานถึง 9 ปี ใบไม้ที่เขียวสดและใบไม้เปลี่ยนสีสวยงามเป็นพิเศษ

คิตะยามะ

วัดไดโคเซนจิ

大興善寺 Daikouzenji

ขึ้นชื่อว่ามีกุหลาบพันปีที่บานงดงามในช่วงเดือนเมษายนถึงพฤษภาคม ถูกเรียกอีกชื่อหนึ่งว่า "วัดกุหลาบพันปี"

เขตพื้นที่ทาคุและโอจิ

多久・小城地区

ทาคุ

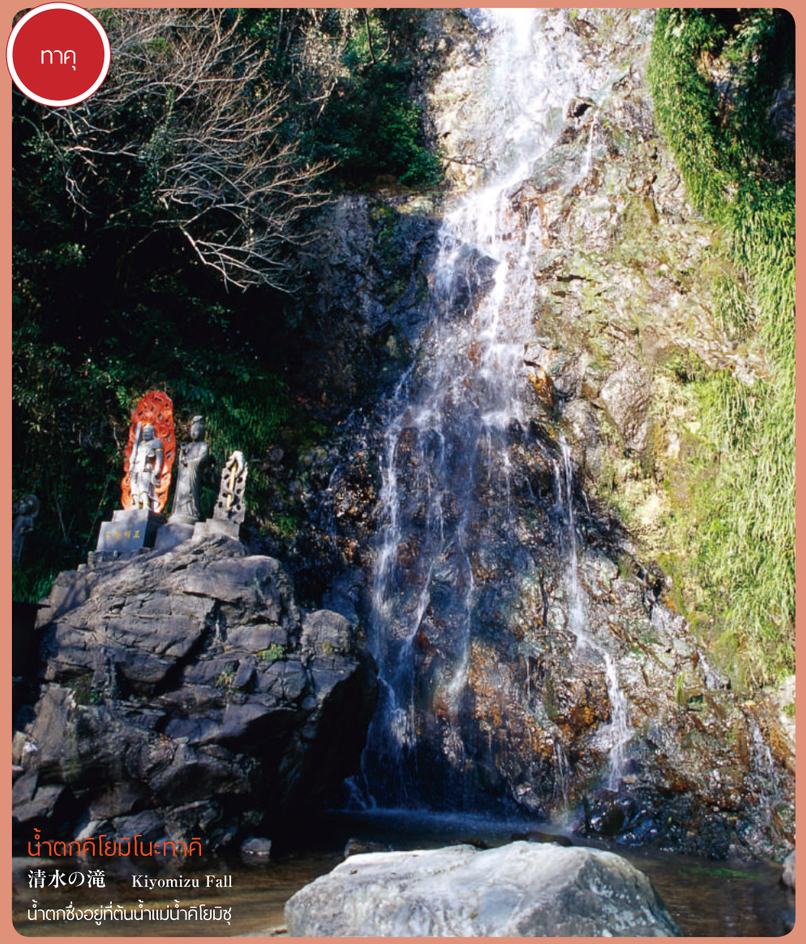

น้ำตกคิโยมิโนะทาคิ

清水の滝 Kiyomizu Fall

น้ำตกซึ่งอยู่ที่ต้นน้ำแม่น้ำคิโยมิซุ

โอจิโยคัน

小城羊羹 Ogi Yokan

หนึ่งในขนมหวานมีชื่อที่เป็นตัวแทนของจังหวัดซากะ ผลิตด้วยวิธีดั้งเดิมโดยใช้ถั่วแดงคุณภาพดี มีรสหวานอร่อย

งานจุดไฟไม้ไผ่

清水竹灯り Takeakari (Bamboo Light)

ไฟจากไม้ไผ่กว่า 10,000 กระบอกส่องแสงรอบบริเวณน้ำตกคิโยมิโนะทาคิ

โอจิ

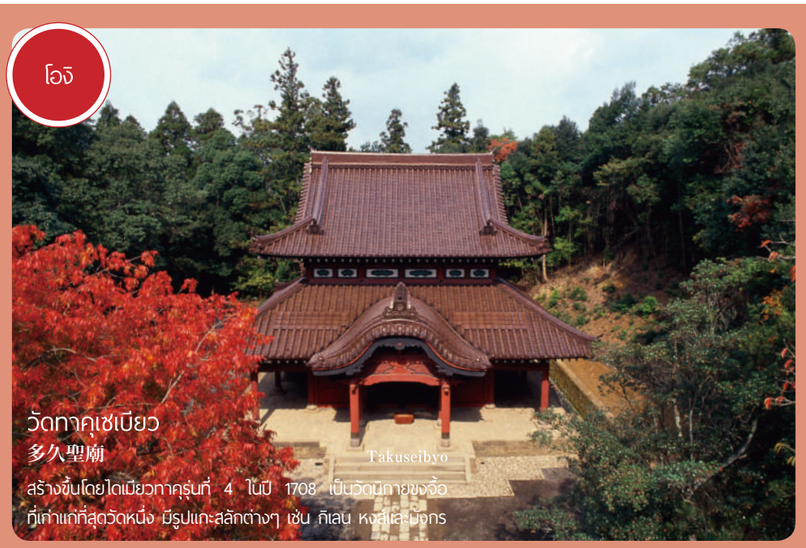

วัดทาคุเซเบียว

多久聖廟 Takuseibyo

สร้างขึ้นโดยไดเมียวทาคุรุ่นที่ 4 ในปี 1708 เป็นวัดนักบวชขงจื๊อที่เก่าแก่ที่สุดวัดหนึ่ง มีรูปแกะสลักต่างๆ เช่น กิเลน หงส์และมังกร

งานเทศกาลเซคิไซ

多久聖廟 釈菜 Takuseibyo Sekisai

เป็นงานเทศกาลสวดภาวนาขงจื๊อและลูกศิษย์หลักๆ มีการถวายรูปปั้น 7 ประเภทและเหล้าหวานให้แก่ขงจื๊อและเหล่าลูกศิษย์ท่ามกลางเสียงดนตรีแบบกากะคุ หลังเสร็จงานมีงานเทศกาลขงจื๊อซึ่งมีการรำแสดงกลางแจ้ง การเต้นส่ายเอวและการเชิดสิงโตเป็นต้น

ปฏิทินการจัดงานของจังหวัดซากะ

佐賀のイベントカレンダー

ฤดูใบไม้ผลิ (มีนาคม-พฤษภาคม)

- เทศกาลตุ๊กตาเด็กผู้หญิง (ทั่วจังหวัด)
- เทศกาลท่องเที่ยวโรงผลิตเหล้าคาซิมะ (คาซิมะ)
- เทศกาลฤดูใบไม้ผลิบ่อน้ำพุร้อนทาเคโอะ (ทาเคโอะ)
- เทศกาลกุหลาบพันปีวัดไดโคจิ (คิยามะ)
- เทศกาลตลาดเครื่องปั้นดินเผาอาริตะ (อาริตะ)
- งานเปิดสวนคุเน็นอันให้แก่บุคคลทั่วไปในฤดูใบไม้ผลิ (คันซากิ)

ฤดูร้อน (มิถุนายน-สิงหาคม)

- เทศกาลชักเย่อใหญ่เมืองโยบุโกะ (คาระซึ)
- งานแข่งขันบนหาดทะเลโคลน "คาซิมะกาตาลิมปิก" (คาซิมะ)
- "เทศกาลกระดิ่ง" โอคาวะซียาม่า (อิมาริ)

ฤดูใบไม้ร่วง (กันยายน-พฤศจิกายน)

- เทศกาลศิลปะตำนานคาซิมะ (คาซิมะ)
- "งานเทศกาลเซคิไซฤดูใบไม้ร่วง" ทาคุเซเบียว (ทาคุ)
- งานเทศกาลคาระซึคุนซึ (คาระซึ)
- เทศกาลบอลลูนนานาชาติซากะ (ซากะ)
- "งานจุดไฟไม้ไผ่" คิโยมิ (โอจิ)
- งานเปิดสวนคุเน็นอันให้แก่บุคคลทั่วไปในฤดูใบไม้ร่วง (คันซากิ)

ฤดูหนาว (ธันวาคม-กุมภาพันธ์)

- งานพิธีเผาฟางโอะฮิตาคิศาลเจ้ายูโตะคุอินาริ (คาซิมะ)
- เทศกาลโคมไฟอุเรซึโนะอัตตาคะ (อุเรซึโนะ)

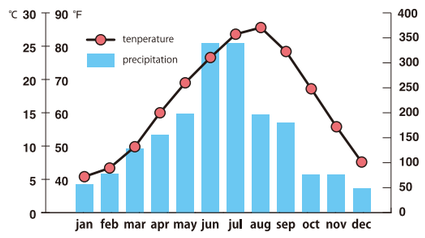

Gourmet

MICHELIN GUIDE FUKUOKA・SAGA 2014
คู่มือแนะนำโรงแรมและร้านอาหารตีพิมพ์ ในเว็บไซต์ภาษาอังกฤษ

คู่มือแนะนำโรงแรมและร้านอาหารตีพิมพ์ในเว็บไซต์ภาษาอังกฤษ ชื่อ MICHELIN GUIDE FUKUOKA SAGA 2014 แนะนำร้านอาหารและโรงแรมบนเกาะคิวชู ลงวันที่ 9 กันยายน 2557

ในจังหวัดซากะมีภัตตาคาร 2 ดาวอยู่ 3 แห่ง ภัตตาคาร 1 ดาว 9 แห่งและใน "Bib Gourmand" ยังแนะนำร้านอาหารคุณภาพดี ในราคาไม่เกิน 3,500 เยนซึ่งเป็นร้านอาหารนั่งดื่มตอนกลาง คืนจำนวน 8 ร้าน รวมทั้งลงร้านอาหารแนะนำในจังหวัดอีก 50 แห่งด้วย

"5 Red Pavillion" ประเมินอันดับของโรงแรมในระดับสูงสุดในสาขาโรงแรมและเรียวกัง ได้ให้เรียวกังแห่งหนึ่งในจังหวัดซากะอยู่ในอันดับ 1 ใน 10 ของโรงแรมทั่วประเทศญี่ปุ่น นอกจากนั้นยังแนะนำอีก 50 โรงแรม ว่าเป็นโรงแรมที่น่าพักผ่อนมาก รวมทั้งยังแนะนำเสน่ห์ของซากะเกี่ยวกับอาหารจากทะเลและอาหารจากภูเขาไว้ได้อย่างดีอีกด้วย

http://www.saga-tripgenius.com/ Search

Information

ศูนย์ข้อมูลจังหวัดซากะ

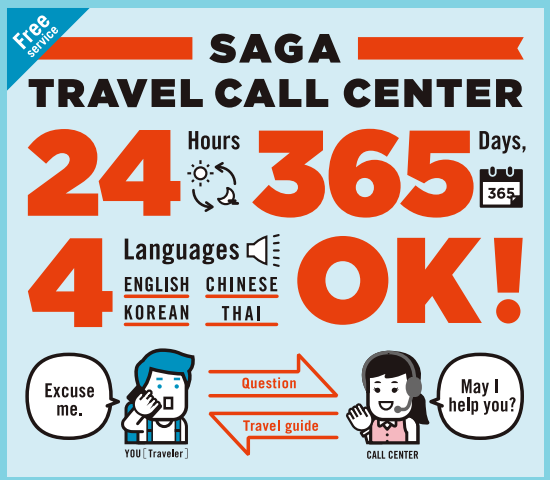

ภาษาไทย แนะนำการท่องเที่ยว วิธีการเดินทาง บริการล่าม ไม่ว่าเรื่องใดๆ สามารถสอบถามเข้ามาได้ทุกเรื่อง!

+81-952-20-1601 sagacall_f1

โทรจากต่างประเทศ กรุณากด 0952-20-1601

● เปิดบริการตลอด 24 ชั่วโมง 365 วัน ● ไม่คิดค่าบริการ

＊จำกัดเฉพาะข้อมูลเกี่ยวกับซากะ ＊ต้องเสียค่าโทรศัพท์เมื่อติดต่อทางโทรศัพท์ หรือค่าบริการสื่อสารเมื่อติดต่อทาง skype

※ ตั้งแต่กันยายนถึงวันที่ 31 ธันวาคม พ.ศ. 2557 เปิดทดลองให้บริการชั่วคราว

※ เปิดให้บริการจริงตั้งแต่มกราคม พ.ศ. 2558